Yahoo! BB 無線LANパック
無線LANアダプタ設定ガイド

Copyright (C) 2004 SOFTBANK BB Corporation. all rights reserved.

～目次～

■ 無線LANアダプタの設定

■ IEEE802.11b規格

3Com【3CRWE62092A】・・・・・・・・・・・・・・ 3
アドテック【ADLINK340C】・・・・・・・・・・・・ 5
エレコム【LD-WL11/PCC】・・・・・・・・・・・ 6
エレコム【LD-WL11/PCC2】・・・・・・・・・・ 7
エレコム【LD-WL11/PCCS】・・・・・・・・・・ 8
アイコム【SL-11】・・・・・・・・・・・・・・・・・・ 9
アイ・オー・データ【WN-B11/PCM】・・・・ 11
アイ・オー・データ【WN-B11/PCMH】・・・ 12
アイ・オー・データ【WN-B11/CF】・・・・・・ 14
アライドテレシス【WR211PCMplus】・・・・ 16
コレガ【PCCB-11】・・・・・・・・・・・・・・・・・・ 18
コレガ【PCCL-11】・・・・・・・・・・・・・・・・・・ 20
シスコシステムズ【AIRONET350】・・・・・ 22
プラネックス【GW-NS11H】・・・・・・・・・・・ 24
プラネックス【GW-CF11H】・・・・・・・・・・・ 26
プラネックス【GW-US11S】・・・・・・・・・・・ 28
バッファロー【WLI-PCM-L11GP】・・・・・・ 30
ルーセント【ORiNOCO】・・・・・・・・・・・・・ 32
京セラ【KY-LC-WL100】・・・・・・・・・・・・・ 34
富士通【FWL11CARD】・・・・・・・・・・・・・・ 35
Logitec【LWN-B11P,LWN-B11U】・・・・・ 37

■ IEEE802.11b規格

プラネックス【GW-NS54G】・・・・・・・・・・・ 39

Copyright (C) 2004 SOFTBANK BB Corporation. all rights reserved.

3Com【3CRWE62092A】

無線LANの設定

デスクトップ上の左図のようなアイコンをダブルクリックします。

左図のような「3Com WLAN Launcher」が表示されます。

左図の ◯ で囲んだ『ツール』ボタンをクリックします。

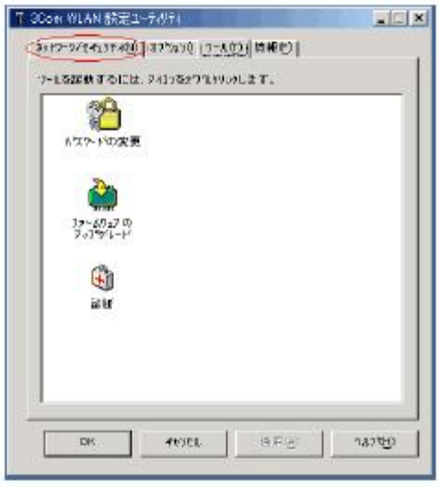

左図のような『3Com WLAN 設定ユーテリィティ』ダイアログが表示されます。

『ネットワーク/セキュリティ』タブをクリックします。

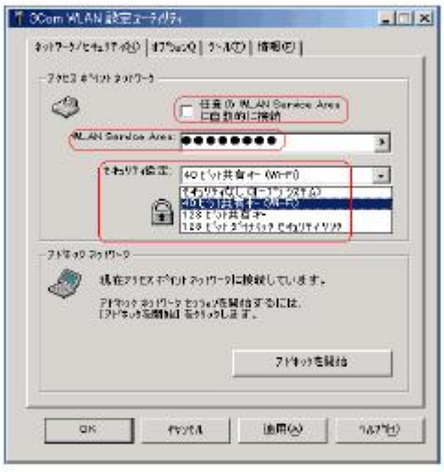

左図のように表示されます。

『任意のWLAN Service Areaに自動的に接続』のチェックをはずしてください。

『WLAN Service Area』ボックスに弊社よりご案内しましたESS-ID『YBBUser』、もしくはご自身で設定されたESS-IDを入力します。

WEPキー(暗号化)を設定していない方は、『OK』ボタンをクリックし、続いてネットワークの設定(確認)を行ってください。設定方法は、モデムに同梱されている「Yahoo! BB 無線LANパック セットアップ・ガイド」をご覧ください。

ご自身でWEPキーを設定された場合は、『セキュリティ設定』のプルダウンリストより、共有キーを選んでください。

Copyright (C) 2004 SOFTBANK BB Corporation. all rights reserved.

『暗号化キーの設定』ボタンをクリックします。

左図のようなダイヤログが表示されます。

『暗号化キーの指定』をチェックします。

『キー＃1』がチェックされていることを確認し、右隣のテキストボックスにご自身で設定された
WEPキーを入力します。

『OK』ボタンをクリックします。

再び左図のような『3Com　WLAN　設定ユーティリティ』ダイアログが表示されます。

『適用』ボタンをクリックします。

『OK』ボタンをクリックします。

無線LANの設定はこれで終了です。

続いてネットワークの設定（確認）を行ってください。
設定方法は、モデムに同梱されている
「Yahoo! BB 無線LANパック セットアップ・ガイド」を
ご覧ください。

Copyright (C) 2004 SOFTBANK BB Corporation. all rights reserved.

アドテック【ADLINK340C】

無線LANの設定

『スタート』ボタンをクリックして『プログラム』→『ADLINK340C』→『ADLINK340C Utility』をクリックし、ユーティリティソフトを起動します。

『SSID』をチェックし、その右隣のテキストボックスに弊社よりご案内しましたESS-ID『 **YBBUser** 』もしくはご自身で設定されたESS-IDを入力します。

WEPキー（暗号化）を設定していない方は、『OK』ボタンをクリックし、続いてネットワークの設定（確認）を行ってください。
設定方法は、モデムに同梱されている「Yahoo! BB 無線LANパック セットアップ・ガイド」をご覧ください。

ご自身でWEPキーを設定された方は、『WEPを使用』をチェックし、『暗号キー』ボタンをクリックします。

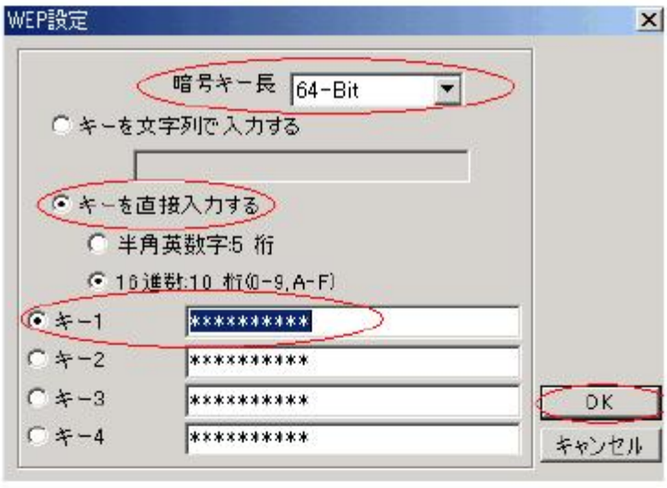

左図のような『WEP設定』ダイアログが表示されます。
『暗号キー長』はプルダウンリストより設定したビットを選択します。
『キーを直接入力する』をチェックし、設定した桁数にチェックします。
『キー1』をチェックし、その右隣のテキストボックスにご自身で設定した『**WEPキー**』を入力し、『OK』ボタンをクリックします。

再び、左図が表示されますので、『変更』ボタンをクリックします。
（これによって、設定が反映されます）

『OK』ボタンをクリックします。

無線LANの設定はこれで終了です。

続いてネットワークの設定（確認）を行ってください。
設定方法は、モデムに同梱されている「Yahoo! BB 無線LANパック セットアップ・ガイド」をご覧ください。

Copyright (C) 2004 SOFTBANK BB Corporation. all rights reserved.

エレコム【LD-WL11/PCC】

無線LANの設定

『スタート』ボタンをクリックして『プログラム』→『 LD-WL11PCC Utility』→『Air@Hawk LD-WL11 PCC Utility』をクリックするとタスクトレイの右下に左図のようなアイコンが表示されますので、そのアイコンをダブルクリックしてください。

左図のようなダイアログが表示されます。

『SSID』をチェックし、その右隣のボックスに弊社よりご案内したESS-ID『YBBUser』もしくはご自身で設定したESS-IDを入力します。

WEPキーを設定していない方は、『変更』ボタンをクリックし、続いてネットワークの設定（確認）を行ってください。

設定方法はモデムに同梱されている「Yahoo! BB 無線LANパックセット・アップガイド」をご覧ください。

ご自身でWEPキーを設定された方は、『WEPを有効にする』をチェックし、『WEP設定』をクリックして下さい。

左図のような『暗号化』のダイアログが表示されますので、『暗号化(WEP)』のプルダウンメニューから『64Bit』を選択し、『キーを手入力する』をチェックし、『16進数10桁(0-9,A-F)』をチェックし、『キー1』のボックスにご自身で設定した『WEPキー』を入力し、『OK』ボタンをクリックしてください。

再び左図のダイアログが表示されますので、『プロファイル』欄に任意の名前を入力し、『保存』、『変更』をクリックしてください。

『OK』ボタンをクリックしてください。

無線LANの設定は以上で終了です。

次にネットワークの確認(設定)を行います。

Copyright (C) 2004 SOFTBANK BB Corporation. all rights reserved.

エレコム【LD-WL11/PCC2】

無線LANの設定

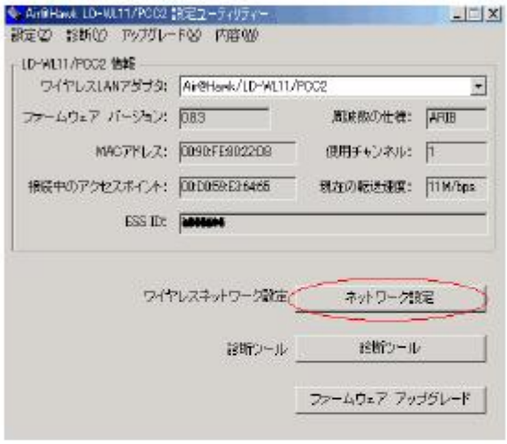

『スタート』ボタンをクリックして『プログラム』→『Air@Hawk LD-WL11PCC2設定ユーティリティ 』をクリックしてユーティリティソフトを起動します。

左図のようなダイアログが表示されたら、『ネットワーク設定』ボタンをクリックします。

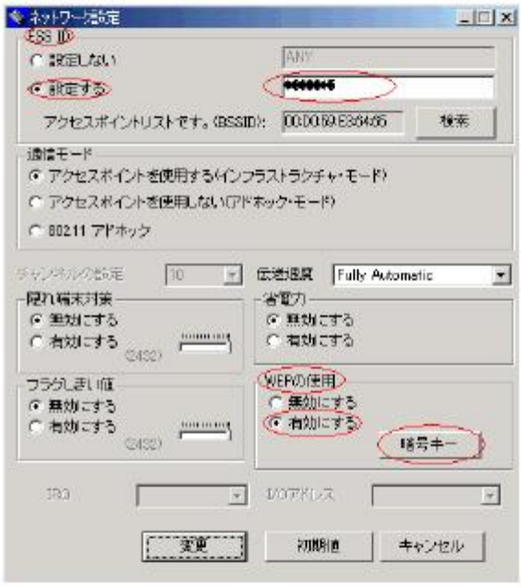

左図のような『ネットワーク設定』ダイアログが表示されます。『ESS-ID』の『設定する』をチェックし、テキストボックスに弊社よりご案内しましたESS-ID『YBBUser』もしくはご自身で設定したESS-IDを入力します。

WEPキー(暗号化)を設定していない方は、『変更』ボタンをクリックし、続いてネットワークの設定(確認)を行ってください。設定方法は、モデムに同梱されている「Yahoo! BB 無線LANパック セットアップ・ガイド」をご覧ください。

ご自身でWEPキーを設定された方は、『WEPの使用』は『有効にする』にチェックをして、『暗号キー』ボタンをクリックします。

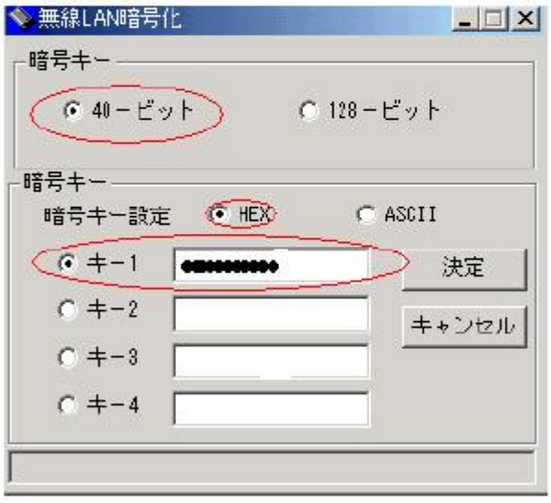

左図のような『無線LAN暗号化』ダイアログが表示されます。

『暗号キー』は設定したビットをチェックし、『暗号キー設定』は設定した形式をチェックします。

『キー1』のテキストボックスにご自身で設定した『**WEPキー**』を入力します。

『決定』ボタンをクリックします。

無線LANの設定はこれで終了です。

続いてネットワークの設定(確認)を行ってください。設定方法は、モデムに同梱されている「Yahoo! BB 無線LANパック セットアップ・ガイド」をご覧ください。

Copyright (C) 2004 SOFTBANK BB Corporation. all rights reserved.

エレコム【LD-WL11/PCCS】

無線LANの設定

『スタート』ボタンをクリックして『プログラム』→『LD-WL11PCCS Utility』→『Air@Hawk LD-WL11 PCCS Utility』をクリックするとタスクトレイの右下に左図のようなアイコンが表示されますので、そのアイコンをダブルクリックしてください。

左図のようなダイアログが表示されますので、『モニター』タブをクリックしてください。
『修正』をクリックし、『SSID』のボックスに弊社よりご案内したESS-ID『YBBUser』もしくはご自身で設定したESS-IDを入力します。
WEPキーを設定していない方は、『変更』ボタンをクリックし、続いてネットワークの設定（確認）を行ってください。
設定方法はモデムに同梱されている「Yahoo! BB 無線LANパックセット・アップガイド」をご覧ください。

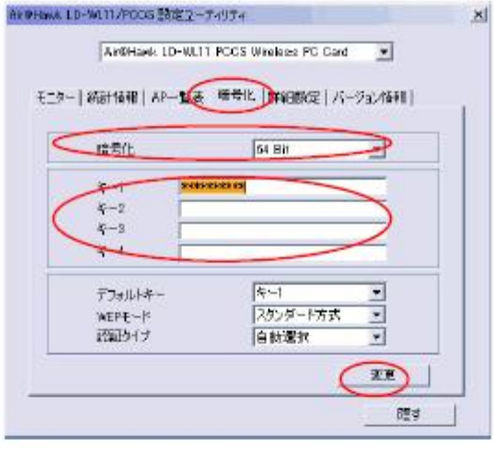

ご自身でWEPキーを設定された方は、『暗号化』タブをクリックし、左図のようなダイアログが表示されますので、『暗号化』のプルダウンリストから『64Bit』を選択し、『キー1』のボックスにご自身で設定した『WEPキー』を入力し、『変更』ボタンをクリックしてください。

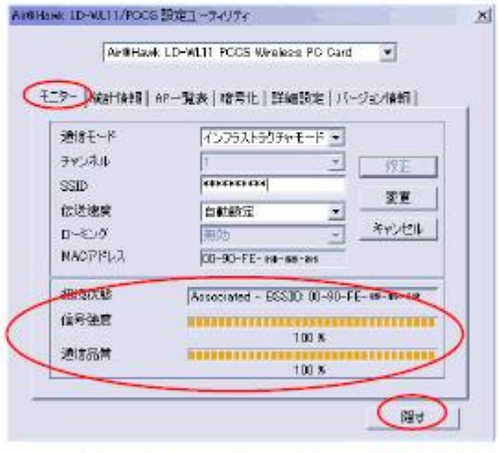

再び左図のダイアログが表示されますので、『信号強度』『通信品質』のメーターがあがってきましたら、『隠す』ボタンをクリックしてください。

無線LANの設定は以上で終了です。

次にネットワークの確認(設定)を行います。

Copyright (C) 2004 SOFTBANK BB Corporation. all rights reserved.

無線LANの設定

『スタート』ボタンをクリックして『プログラム』→『SL-11 Utility』をクリックし、ユーティリティソフトを起動します。タスクトレイにある のアイコンをダブルクリックします。

左図のようなダイアログが表示されたら、『通信設定』タブをクリックします。

左図のような画面が表示されます。

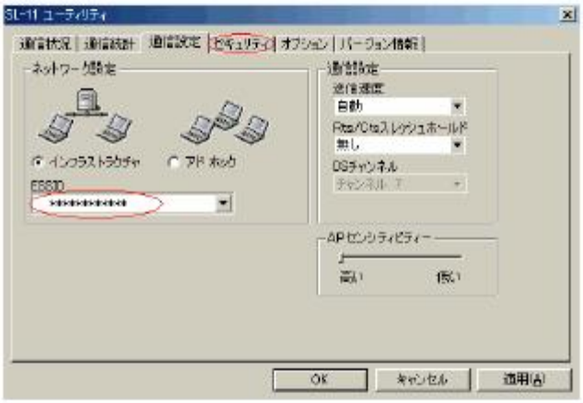

『ESS-ID』のボックスに弊社よりご案内しましたESS-ID『YBBUser』もしくはご自身で設定したESS-IDを入力します。

WEPキー（暗号化）を設定していない方は、『OK』ボタンをクリックし、続いてネットワークの設定（確認）を行ってください。設定方法は、モデムに同梱されている「Yahoo! BB 無線LANパック セットアップ・ガイド」をご覧ください。設定方法は、モデムに同梱されている「Yahoo! BB 無線LANパック セットアップ・ガイド」をご覧ください。

ご自身でWEPキーを設定した方は次に、『セキュリティ』タブをクリックします。

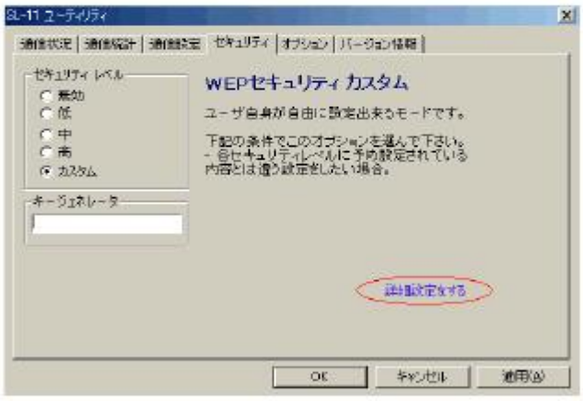

左図のような画面が表示されます。

『詳細設定をする』ボタンをクリックします。

Copyright (C) 2004 SOFTBANK BB Corporation. all rights reserved.

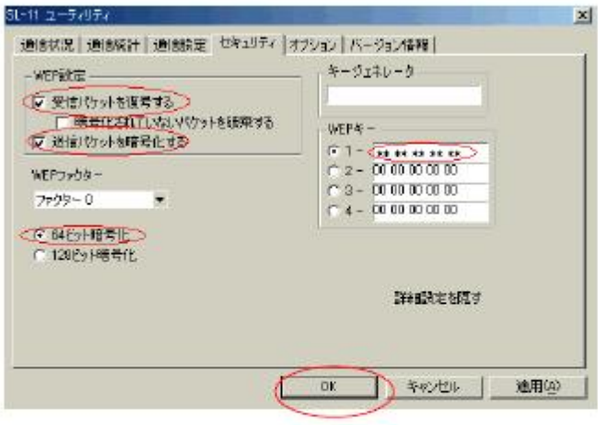

『受信パケットを復号する』、『送信パケットを暗号化する』にチェックを入れます。

設定したビットがチェックされていることを確認します。

ご自身で設定した『**WEPキー**』を『1－』のテキストボックスに入力し、『OK』ボタンをクリックします。

無線LANの設定はこれで終了です。

続いてネットワークの設定（確認）を行ってください。設定方法は、モデムに同梱されている「Yahoo! BB 無線LANパックセットアップ・ガイド」をご覧ください。

Copyright (C) 2004 SOFTBANK BB Corporation. all rights reserved.

アイ･オー･データ【WN-B11/PCM】
無線LANの設定

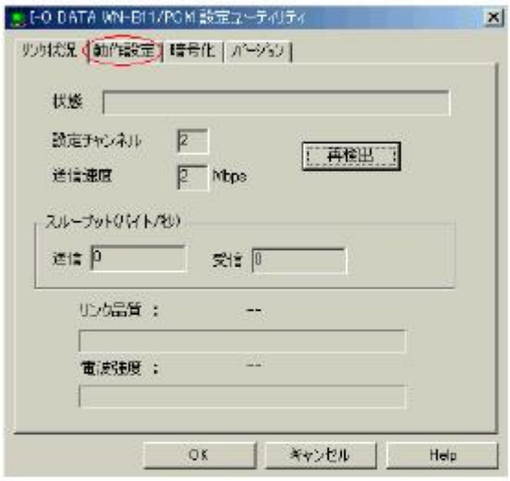

『スタート』ボタンをクリックして『プログラム』→『WN-B11 PCM』→『Configuration Utility』をクリックし、ユーティリティソフトを起動します。

左図のようなダイアログが表示されたら、『動作設定』タブをクリックします。

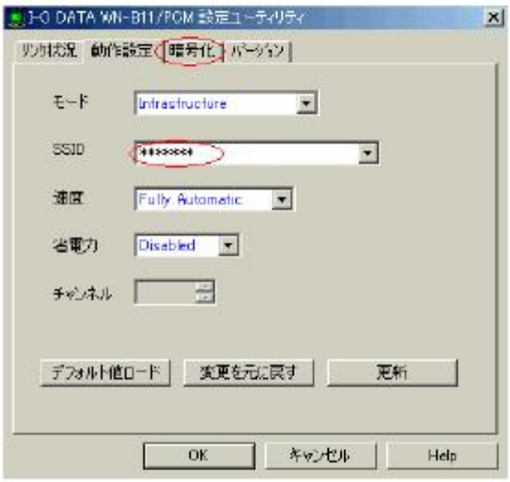

『SSID』のボックスに弊社よりご案内しましたESS-ID『**YBBUser**』もしくはご自身で設定したESS-IDを入力します。

WEPキー(暗号化)を設定していない方は、『OK』ボタンをクリックし、続いてネットワークの設定(確認)を行ってください。
設定方法は、モデムに同梱されている「Yahoo! BB 無線LANパック セットアップ・ガイド」をご覧ください。

ご自身でWEPキーを設定された方は『更新』ボタンをクリックした後、『暗号化』タブをクリックします。

左図のように表示されたら、『暗号化(WEP)』のプルダウンリストで設定したビットに変更した後、『手動で作成』をチェックし、ご自身で設定した『**WEPキー**』を『キー1』に入力します。

『デフォルト送信キー』が『1』になっていることを確認します。

『更新』ボタンをクリックします。保存の確認画面が表示されますので『OK』ボタンをクリックします。

無線LANの設定はこれで終了です。

続いてネットワークの設定(確認)を行ってください。
設定方法は、モデムに同梱されている
「Yahoo! BB 無線LANパック セットアップ・ガイド」を
ご覧ください。

Copyright (C) 2004 SOFTBANK BB Corporation. all rights reserved.

無線LANの設定

『スタート』→『プログラム』→『I-O DATA WN-B11無線LAN設定ユーティリティ』→『設定ユーティリティ』を選択して、ユーティリティソフトを起動します。

左図のようなダイアログが表示されます。

『プロファイル』タブをクリックしてください。

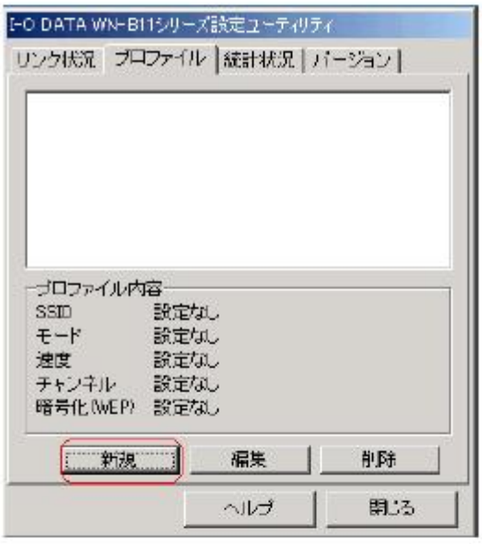

左図のように表示されます。

『新規』ボタンをクリックします。

左図のように表示されます。

『プロファイル名』のボックスに任意のファイル名を入力してください。
『SSID』のボックスに弊社よりご案内しましたESS-ID『YBBUser』もしくはご自身で設定したESS-IDを入力します。
WEPキー（暗号化）を設定していない方は、『OK』ボタンをクリックし、続いてネットワークの設定（確認）を行ってください。
設定方法は、モデムに同梱されている「Yahoo! BB 無線LANパック セットアップ・ガイド」をご覧ください。

次に、『モード』が『インフラストラクチャ』になっていることを確認してください。

Copyright (C) 2004 SOFTBANK BB Corporation. all rights reserved.

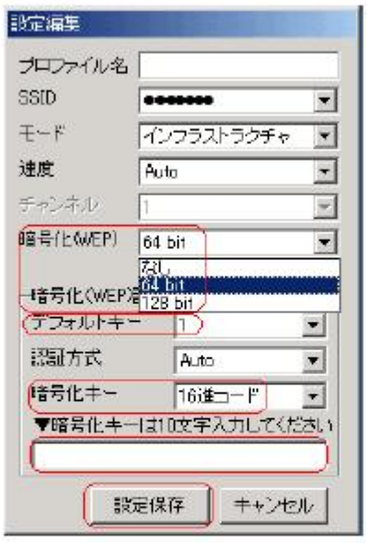

左図のように表示されたら、『暗号化(WEP)』のプルダウンリストで設定したビットに変更した後、『手動で作成』をチェックし、ご自身で設定した『WEPキー』を入力します。

『設定保存』ボタンをクリックしてください。

左図のように表示されますので、『はい』ボタンをクリックして下さい。

無線LANの設定はこれで終了です。

続いてネットワークの設定（確認）を行ってください。
設定方法は、モデムに同梱されている
「Yahoo! BB 無線LANパック セットアップ・ガイド」をご覧ください。

Copyright (C) 2004 SOFTBANK BB Corporation. all rights reserved.

無線LANの設定

『スタート』→『プログラム』→『I-O DATA WN-B11無線LAN設定ユーティリティ』を選択して、ユーティリティソフトを起動します。

左図のようなダイアログが表示されます。

『設定』タブをクリックしてください。

左図のように表示されます。

『SSID』のボックスに弊社よりご案内しましたESS-ID『YBBUser』もしくはご自身で設定したESS-IDを入力します。

『モード』が『インフラストラクチャ』になっていることを確認してください。

WEPキー(暗号化)を設定していない方は、『OK』ボタンをクリックし、続いてネットワークの設定(確認)を行ってください。
設定方法は、モデムに同梱されている「Yahoo! BB
無線LANパック セットアップ･ガイド」をご覧ください。

ご自身でWEPキーを設定された方は『暗号化』タブをクリックします。

Copyright (C) 2004 SOFTBANK BB Corporation. all rights reserved.

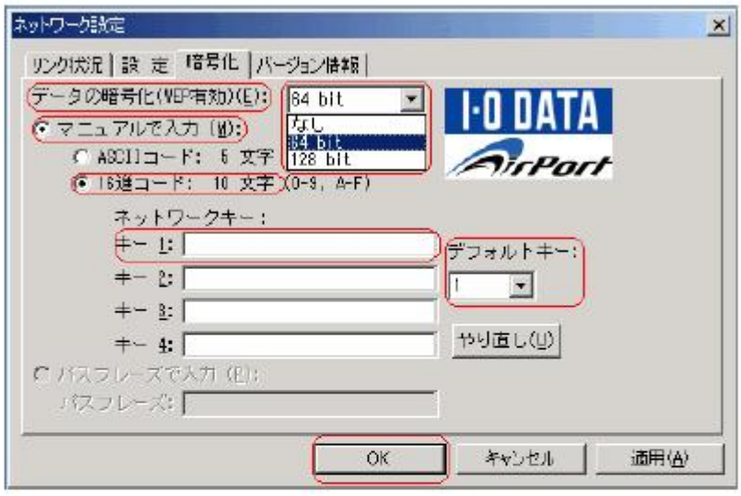

『データの暗号化(WEP有効)』より、『64 bit』を選択します。

『マニュアルで入力』および『16進コード　10文字』にチェックを入れてください。

『キー1』のボックスに左図のように表示されたら、『暗号化(WEP)』のプルダウンリストで設定したビットに変更した後、『手動で作成』をチェックし、ご自身で設定した『WEPキー』を入力します

『デフォルトキー』が『1』になっていることを確認してください。

『OK』ボタンをクリックしてください。

無線LANの設定はこれで終了です。

続いてネットワークの設定(確認)を行ってください。
設定方法は、モデムに同梱されている
「Yahoo! BB 無線LANパック セットアップ・ガイド」をご覧ください。

Copyright (C) 2004 SOFTBANK BB Corporation. all rights reserved.

アライドテレシス【WR211PCMplus】

無線LANの設定

『スタート』ボタンをクリックして『プログラム』→『CentreCOM WR 211PCMplus』→『Configuration Utility』をクリックし、ユーティリティソフトを起動します。

左図のようなダイアログが表示されます。

『設定』タブをクリックします。

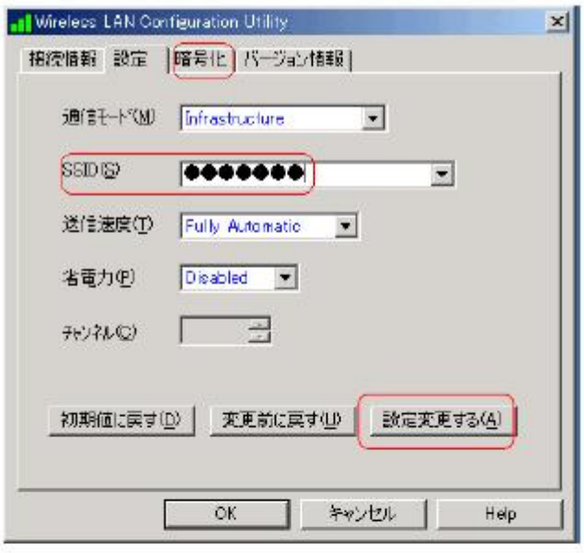

左図のように表示されます。

『SSID』に弊社よりご案内しましたESS-ID『YBBUser』もしくはご自身で設定されたESS-IDを入力します。

『設定変更する』ボタンをクリックし、設定を反映させます。

WEPキー（暗号化）を設定していない方は、『OK』ボタンをクリックし、次にネットワークの設定（確認）を行います。

ご自身でWEPキーを設定された方は『暗号化』タブをクリックします。

Copyright (C) 2004 SOFTBANK BB Corporation. all rights reserved.

左図のように表示されます。

『暗号』のプルダウンリストより、設定したビットを選択します。

『直接入力』をチェックし、『Key 1』にご自身で設定された『**WEPキー** 』を入力します。

『デフォルトキー』が『1』になっていることを確認します。

『設定』ボタンをクリックし、設定を反映させます。

『OK』ボタンをクリックします。

無線LANの設定はこれで終了です。

続いてネットワークの設定（確認）を行ってください。
設定方法は、モデムに同梱されている
「Yahoo! BB 無線LANパック セットアップ・ガイド」をご覧ください。

Copyright (C) 2004 SOFTBANK BB Corporation. all rights reserved.

コレガ【PCCB-11】
無線LANの設定

『スタート』ボタンをクリックして『プログラム』→『corega WL PCCB-11』→『Configuration Utility』をクリックし、ユーティリティソフトを起動します。

左図のようなダイアログが表示されます。

『設定』タブをクリックします。

左図のように表示されます。

『SSID』のボックスに弊社よりご案内しましたESS-ID『YBBUser』もしくはご自身で設定したESS-IDを入力します。

『設定変更する』ボタンをクリックし、設定を反映させます。

WEPキー(暗号化)を設定していない方は、『OK』ボタンをクリックし、続いてネットワークの設定(確認)を行ってください。設定方法は、モデムに同梱されている「Yahoo! BB 無線LANパック セットアップ・ガイド」をご覧ください。

ご自身でWEPキーを設定した方は『暗号化』タブをクリックします。

Copyright (C) 2004 SOFTBANK BB Corporation. all rights reserved.

左図のように表示されます。

『暗号』のプルダウンリストから、設定したビットを選択します。

『直接入力』をチェックし、『Key 1』にご自身で設定した『**WEPキー** 』を入力します。

『デフォルトキー』が『1』になっていることを確認します。

『暗号』の右にある『設定』ボタンをクリックし、設定を反映させます。

『OK』ボタンをクリックします。

無線LANの設定はこれで終了です。

続いてネットワークの設定（確認）を行ってください。
設定方法は、モデムに同梱されている
「Yahoo! BB 無線LANパック セットアップ・ガイド」をご覧ください。

Copyright (C) 2004 SOFTBANK BB Corporation. all rights reserved.

無線LANの設定

『タスクトレイ』にある左図のようなアイコンをダブルクリックし、ユーティリティソフトを起動させます。

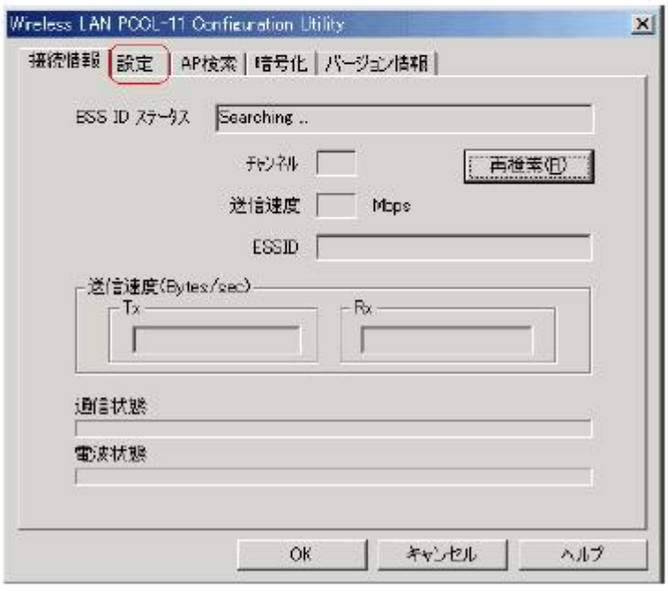

左図のようなダイアログが表示されます。

『設定』タブをクリックしてください。

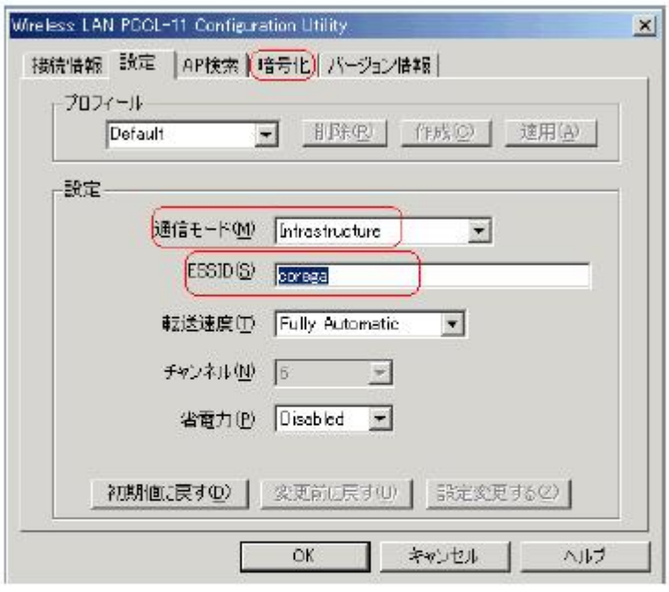

左図のように表示されます。

『通信モード』が『infrastructure』になっていることを確認してください。
『ESSID』のボックスに弊社よりご案内しましたESS-ID『YBBUser』もしくはご自身で設定したESS-IDを入力します。

WEPキー（暗号化）を設定していない方は、『OK』ボタンをクリックし、続いてネットワークの設定（確認）を行ってください。
設定方法は、モデムに同梱されている「Yahoo! BB
無線LANパック セットアップ・ガイド」をご覧ください。

WEPキー（暗号化）の設定をされている方は『暗号化』タブをクリックしてください。

Copyright (C) 2004 SOFTBANK BB Corporation. all rights reserved.

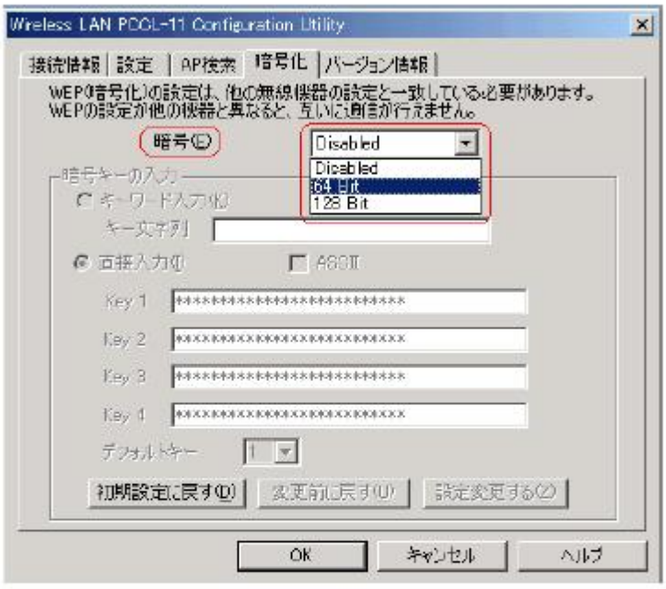

左図のように表示されます。

『暗号』より、『64 Bit』を選択します。

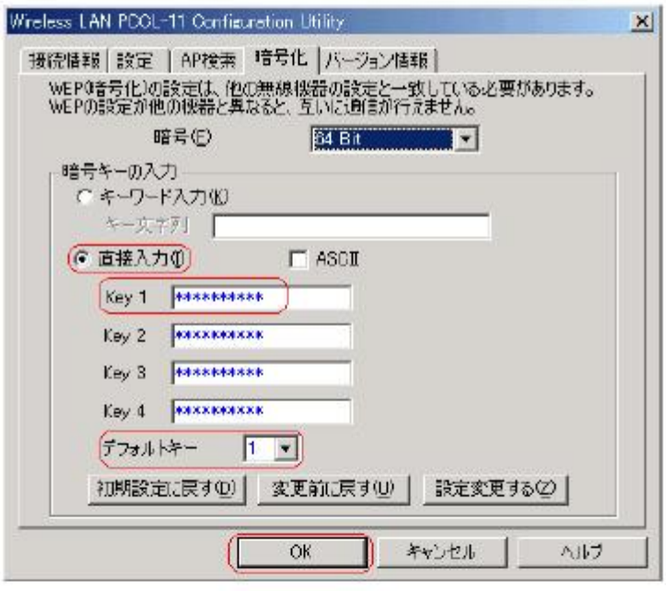

続いて、『直接入力』にチェックします。

『Key 1』のボックスに弊社よりご案内しました『**WEPキー** 』を入力します。

『デフォルトキー』が『1』になっていることを確認してください。

『OK』ボタンをクリックしてください。

無線LANの設定はこれで終了です。

続いてネットワークの設定（確認）を行ってください。
設定方法は、モデムに同梱されている
「Yahoo! BB 無線LANパック セットアップ・ガイド」をご覧ください。

Copyright (C) 2004 SOFTBANK BB Corporation. all rights reserved.

シスコシステムズ【AIRONET350】

無線LANの設定

『スタート』ボタンをクリックして『プログラム』→『Cisco Aironet』→『Aironet Client Utility (ACU)』をクリックして、ユーティリティソフトを起動します。

左図のようなダイアログが表示されたら、『Profile Manager』をクリックします。

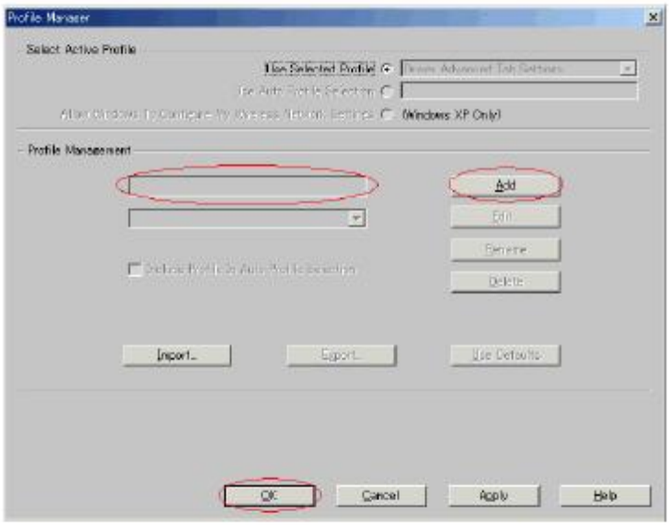

左図のように『Profile Manager』ダイアログが表示されます。

『Add』ボタンをクリックして、左隣のテキストボックスに、ご自由にプロファイル名を記入します。

『OK』ボタンをクリックします。

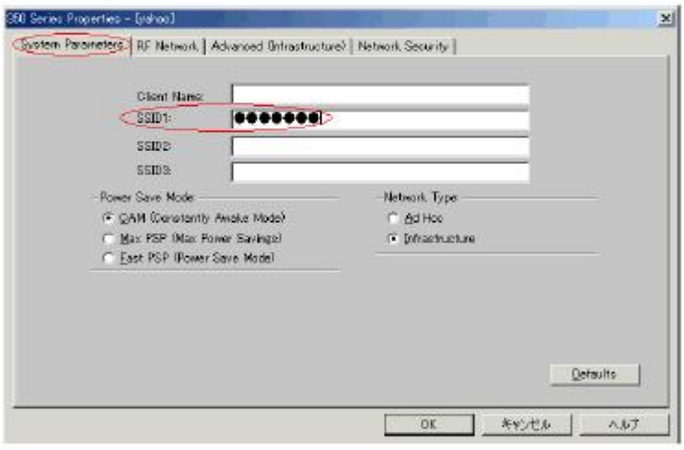

左図のようなダイアログが表示されます。

『System Parameters』タグをクリックし、『SSID1:』のテキストボックスに、弊社よりご案内しましたESS-ID『YBBUser』もしくはご自身で設定したESS-IDを入力します。

WEPキー(暗号化)を設定していない方は、『OK』ボタンをクリックし、続いてネットワークの設定(確認)を行ってください。
設定方法は、モデムに同梱されている「Yahoo! BB 無線LANパック セットアップ・ガイド」をご覧ください。

Copyright (C) 2004 SOFTBANK BB Corporation. all rights reserved.

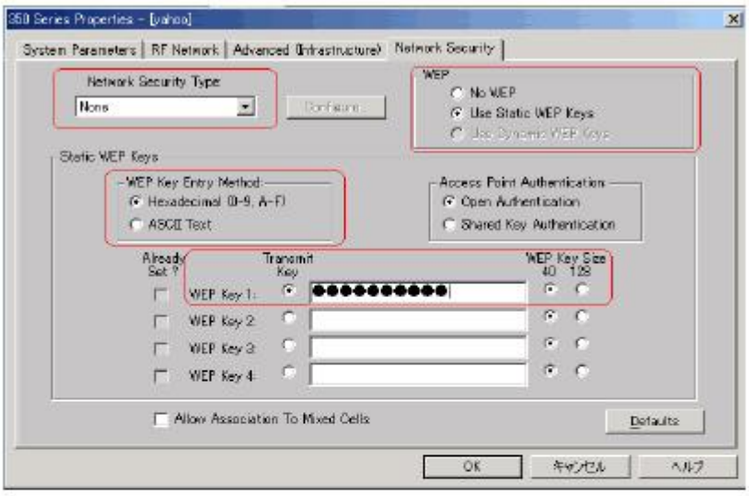

ご自身でWEPキーを設定された方は、

『Network Security』タブをクリックします。

『Network Security Type』は『None』になっていることを確認します。

『WEP』の『Use Static WEP Keys』をチェックします。

『WEP Key Entry Method:』の『Hexadecimal(0-9,A-F)』もしくは『ASCII Text』にチェックします。

『WEP Key 1:』の『Transmit Key』にチェックし、隣のテキストボックスにご自身で設定した『**WEPキー**』を入力します。

『WEP Key Size』は『40』もしくは『60』にチェックします。

『OK』ボタンをクリックします。

無線LANの設定はこれで終了です。

続いてネットワークの設定（確認）を行ってください。
設定方法は、モデムに同梱されている
「Yahoo! BB 無線LANパック セットアップ・ガイド」をご覧ください。

Copyright (C) 2004 SOFTBANK BB Corporation. all rights reserved.

プラネックス【GW-NS11H】

無線LANの設定

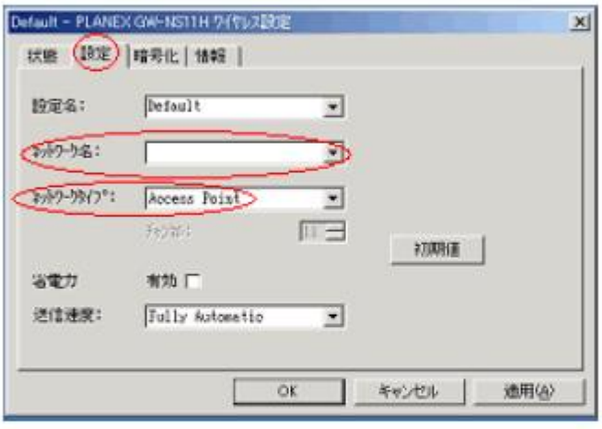

『スタート』ボタンをクリックして『プログラム』→『bRoad Lanner Wave』→『GW-NS11H Utility』をクリックし、ユーティリティソフトを起動します。

左図のようなダイアログが表示されたら、『設定』タブをクリックします。

『ネットワーク名』のボックスに弊社よりご案内しましたESS-ID『YBBUser』もしくはご自身で設定したESS-IDを入力します。

『ネットワークタイプ』が『Access Point』になっていることを確認します。

WEPキー(暗号化)を設定していない方は、続いてネットワークの設定(確認)を行ってください。
設定方法は、モデムに同梱されている
「Yahoo! BB 無線LANパック セットアップ・ガイド」を
ご覧ください。

ご自身でWEPキーを設定された方は、

『暗号化』タブをクリックします。

『暗号』のプルダウンリストから設定したビットを選択します。

『直接入力』をチェックし、『英数字5文字』もしくは『16進数10文字』をチェックします。

『WEP　ON/OFF』が『1』になっていることを確認します。

『Key1』にご自身で設定した『WEPキー』を入力し、『OK』ボタンをクリックします。

Copyright (C) 2004 SOFTBANK BB Corporation. all rights reserved.

この設定を[設定]タブの[設定名]に名前をつけておくと、次回から設定を選択するだけで使えます

無線LANの設定はこれで終了です。

続いてネットワークの設定(確認)を行ってください。
設定方法は、モデムに同梱されている
「Yahoo! BB 無線LANパック セットアップ・ガイド」をご覧ください。

Copyright (C) 2004 SOFTBANK BB Corporation. all rights reserved.

プラネックス【GW-CF11H】

無線LANの設定

『スタート』→『プログラム』→『GW-CF11H』→『PLANEX GW-CF11H Wireless CF Card』を選択して、ユーティリティソフトを起動します。

左図のようなダイアログが表示されます。

『ネットワークタイプ』が『infrastructure』になっていることを確認してください。

次に、『ESS ID』のチェックボックスにチェックしてください。

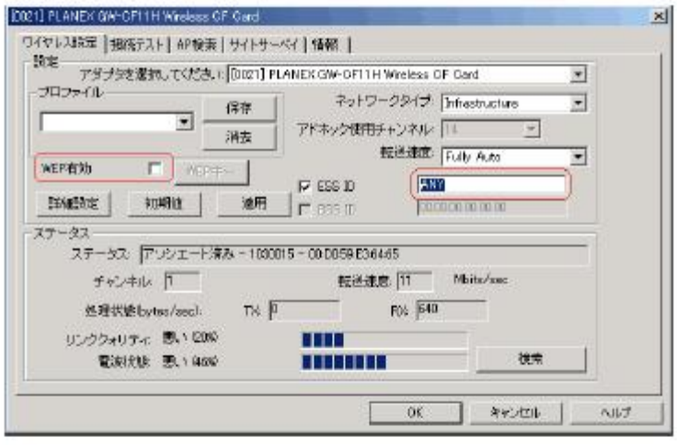

左図のように、最初は『ANY』と表示されています。『ESSID』のボックスに弊社よりご案内しましたESS-ID『YBBUser』もしくはご自身で設定したESS-IDを入力します。

WEPキー(暗号化)を設定していない方は、『OK』ボタンをクリックし、続いてネットワークの設定(確認)を行ってください。
設定方法は、モデムに同梱されている「Yahoo! BB 無線LANパック セットアップ・ガイド」をご覧ください。

ご自身でWEPキーを設定された方は『WEP有効』のチェックボックスをチェックしてください。

左図のようなダイアログが表示されます。

『暗号化(WEP)』が『64-Bit』になっていることを確認してください。

次に、『手動キー作成』のチェックボックスをチェックしてください。

Copyright (C) 2004 SOFTBANK BB Corporation. all rights reserved.

左図のように表示されます。

『16進数：10桁（0-9,A-F）』のチェックボックスにチェックしてください。

『キー1』のチェックボックスにチェックされていることを確認し、右のボックスにご自身で設定した『**WEPキー**』を入力します。

次に、『OK』ボタンをクリックしてください。

左図の画面に戻りますので、最後に『適用』ボタンをクリックして下さい。

無線LANの設定はこれで終了です。

続いてネットワークの設定（確認）を行ってください。
設定方法は、モデムに同梱されている
「Yahoo! BB 無線LANパック セットアップ・ガイド」をご覧ください。

Copyright (C) 2004 SOFTBANK BB Corporation. all rights reserved.

無線LANの設定

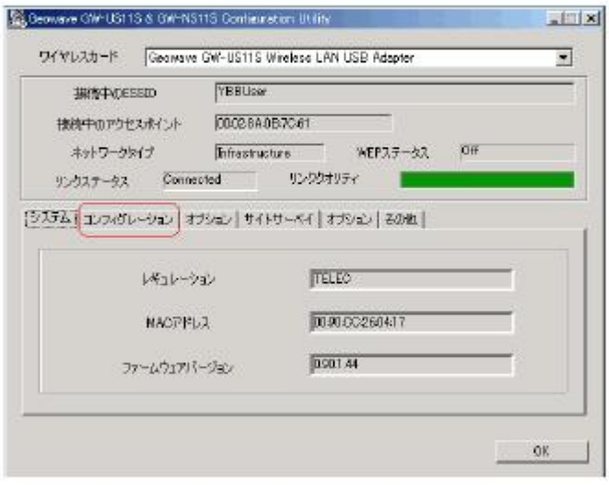

『スタート』→『プログラム』→『GeoWave』→『GeoWave US11S & NS11S Utility』を選択して、ユーティリティソフトを起動します。

左図のようなダイアログが表示されます。

次に、『コンフィグレーション』タブをクリックしてください。

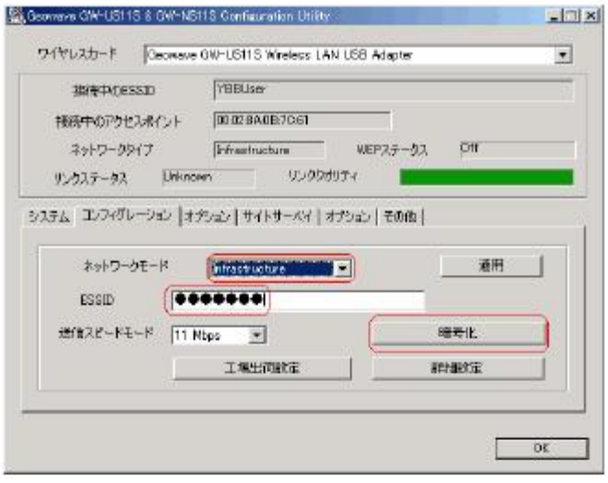

左図のように、最初は『ANY』と表示されています。『ESSID』のボックスに弊社よりご案内しましたESS-ID『YBBUser』もしくはご自身で設定したESS-IDを入力します。

WEPキー（暗号化）を設定していない方は、『OK』ボタンをクリックし、続いてネットワークの設定（確認）を行ってください。
設定方法は、モデムに同梱されている「Yahoo! BB 無線LANパック セットアップ・ガイド」をご覧ください。

ご自身でWEPキーを設定された方は『WEP有効』のチェックボックスをチェックしてください。左図のように表示されます。

『暗号モード』から『40 bit』を選択してください。

次に、『詳細』ボタンをクリックしてください。

Copyright (C) 2004 SOFTBANK BB Corporation. all rights reserved.

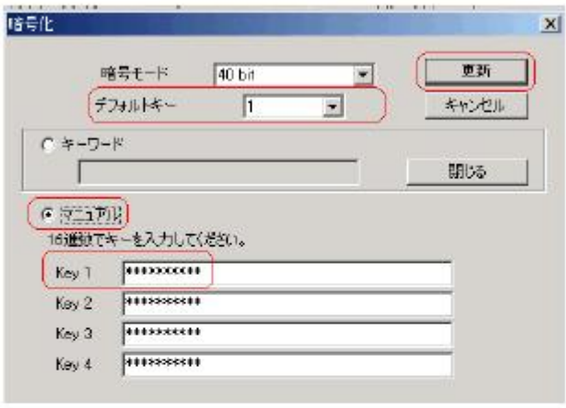

左図のように表示されます。

『デフォルトキー』が『1』になっていることを確認してください。

『マニュアル』のチェックボックスをチェックします。

『Key　1』のボックスにご自身で設定した『**WEPキー**』を入力します。

次に『更新』ボタンをクリックしてください。

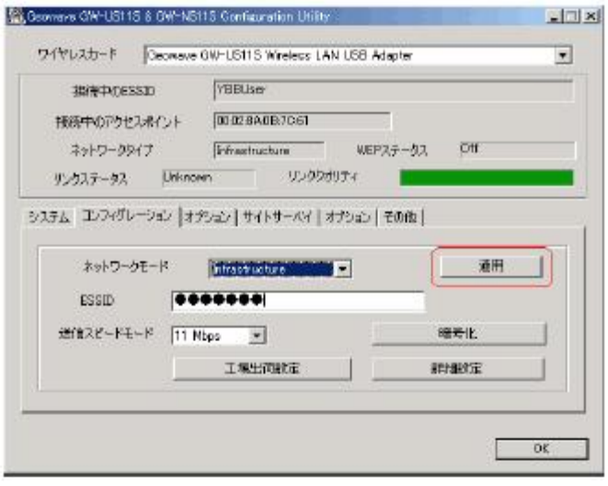

左図の画面に戻りますので、最後に『適用』ボタンをクリックして下さい。

無線LANの設定はこれで終了です。

続いてネットワークの設定（確認）を行ってください。
設定方法は、モデムに同梱されている
「Yahoo! BB 無線LANパック セットアップ・ガイド」をご覧ください。

Copyright (C) 2004 SOFTBANK BB Corporation. all rights reserved.

バッファロー【WLI-PCM-L11GP】

無線LANの設定

『スタート』ボタンをクリックして『プログラム』→『MELCO INC』→『エアーステーションユーティリティ』→『クライアントマネージャ』を選択してください。

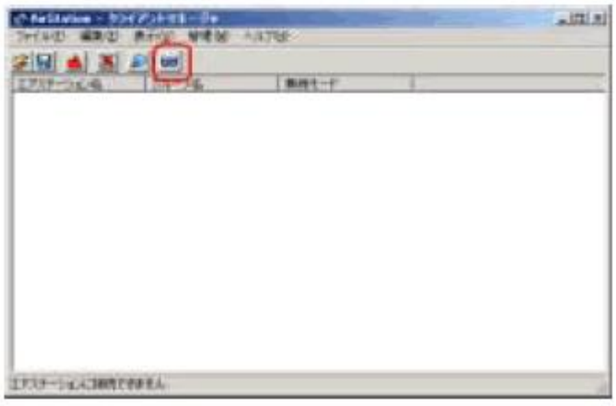

左図のような画面が表示されますので、 ボタンをクリックします。

左図のような画面が表示されますので、検出されたアクセスポイントのESS-IDを選択します。
「接続」ボタンをクリックします。
※Yahoo! BBトリオモデムの出荷時ESS-IDは「YBBUser」です。
※「暗号」の部分に「○」がついている場合は、暗号化キーがトリオモデムに設定されています。トリオモデムに設定した暗号化キーを設定してください。

Copyright (C) 2004 SOFTBANK BB Corporation. all rights reserved.

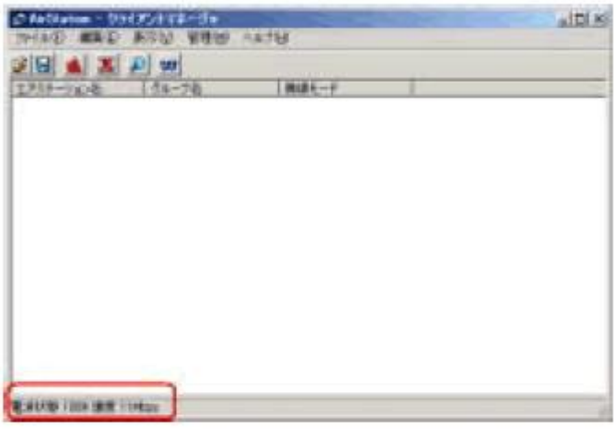

左図のような画面にもどりますので、左下の部分に「電波状態100%　速度11Mbps」と表示されていることを確認してください。

※暗号化キーの設定が間違っている場合は、「電波状態100%　速度11Mbps」と表示されても通信はできません。

通信ができない場合は、トリオモデムに設定した暗号化キーを確認し、手順3から設定しなおしてください。

無線LANの設定はこれで終了です。

続いてネットワークの設定（確認）を行ってください。

設定（確認）方法は、モデムに同梱されている

「Yahoo! BB 無線LANパック セットアップ・ガイド」をご覧ください。

Copyright (C) 2004 SOFTBANK BB Corporation. all rights reserved.

ルーセント【ORiNOCO】

無線LANの設定

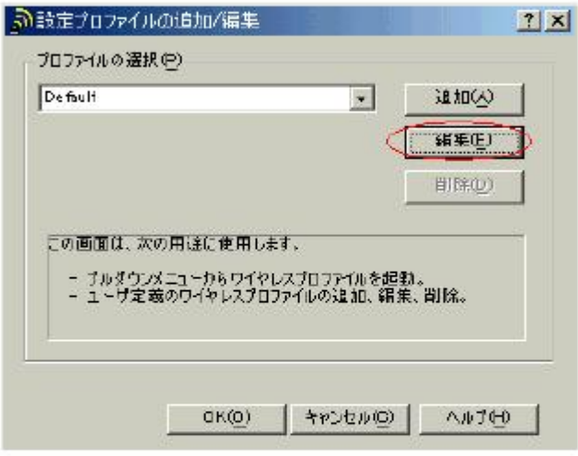

『スタート』ボタンをクリックして『プログラム』→『ORiNOCO』→『Wireless Network Setting』をクリックし、ユーティリティソフトを起動します。

左図のようなダイアログが表示されたら、『編集』ボタンをクリックします。

左図のような『設定の編集』画面が表示されます。

『プロファイル名』のテキストボックスにこれから設定するプロファイル名にわかりやすい名前を入力し、[次へ]ボタンをクリックします。
※左図ではDefaultとしています。

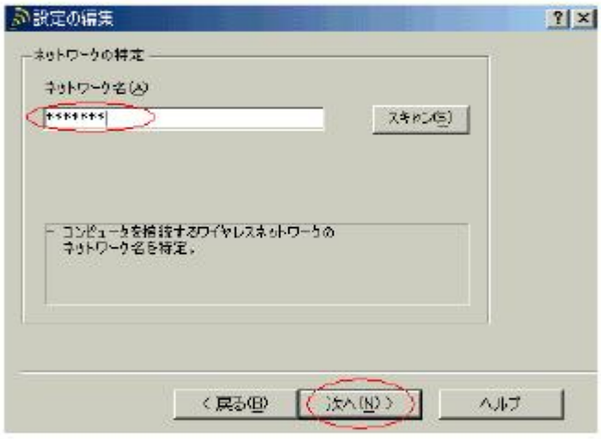

『ネットワーク名』のテキストボックスに弊社よりご案内しましたESS-ID『YBBUser』もしくはご自身で設定したESS-IDを入力し、『次へ』ボタンをクリックします。

WEPキー(暗号化)を設定していない方は、『次へ』ボタンをクリックした後に、『完了』ボタンをクリックし、続いてネットワークの設定(確認)を行ってください。
設定方法は、モデムに同梱されている「Yahoo! BB 無線LANパック セットアップ・ガイド」をご覧ください。

Copyright (C) 2004 SOFTBANK BB Corporation. all rights reserved.

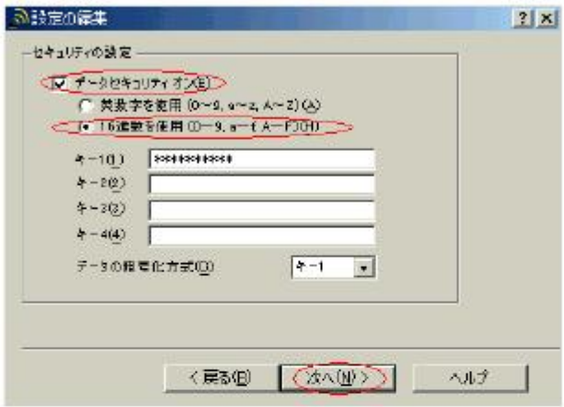

ご自身でWEPキーを設定された方は

『データセキュリティオン』にチェックを入れ、『英数字を使用』もしくは『16進数を使用』をチェックします。

『キー1』のテキストボックスにご自身で設定した『**WEPキー**』を入力し、『次へ』ボタンをクリックします。

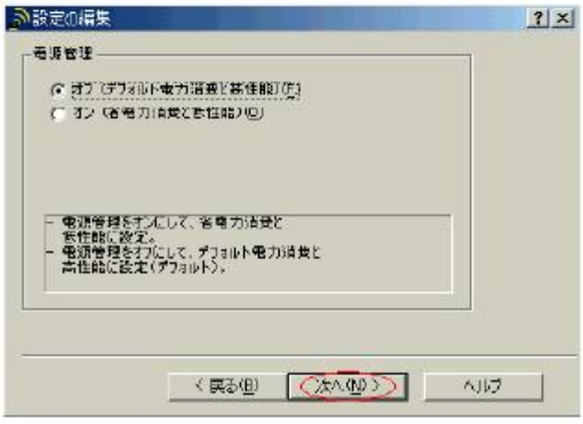

左図のような画面が表示されますが
そのまま『次へ』ボタンをクリックします。

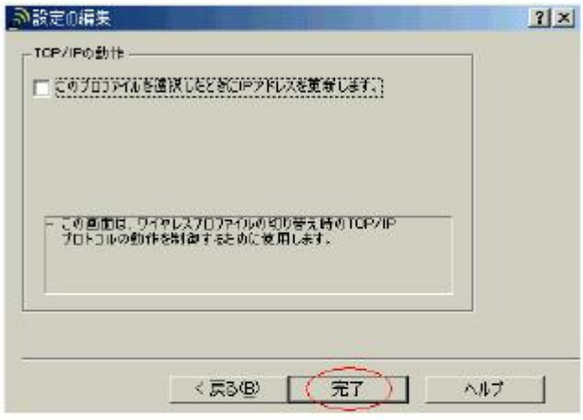

左図のような画面が表示されますが
そのまま『次へ』ボタンをクリックします。

無線LANの設定はこれで終了です。

続いてネットワークの設定（確認）を行ってください。
設定方法は、モデムに同梱されている
「Yahoo! BB 無線LANパック セットアップ・ガイド」を
ご覧ください。

Copyright (C) 2004 SOFTBANK BB Corporation. all rights reserved.

京セラ【KY-LC-WL100】

無線LANの設定

『スタート』ボタンをクリックして『プログラム』→『KYOSERA Wireless LAN Card』→『Configuration Utility』 をクリックし、ユーティリティソフトを起動します。

左図のようなダイアログが表示されたら、
『設定』タブをクリックします。

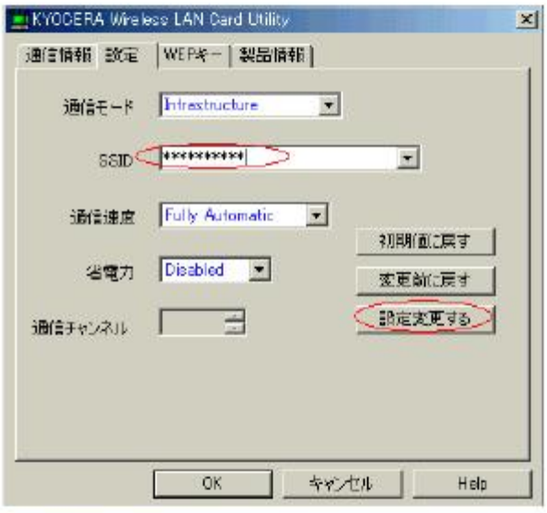

『SSID』のボックスに弊社よりご案内しましたESS-ID『**YBBUser**』もしくはご自身で設定したESS-IDを入力します。

『設定変更する』ボタンをクリックします。

WEPキー(暗号化)を設定していない方は、『OK』ボタンをクリックし、続いてネットワークの設定(確認)を行ってください。 設定方法は、モデムに同梱されている「Yahoo! BB 無線LANパック セットアップ・ガイド」をご覧ください。

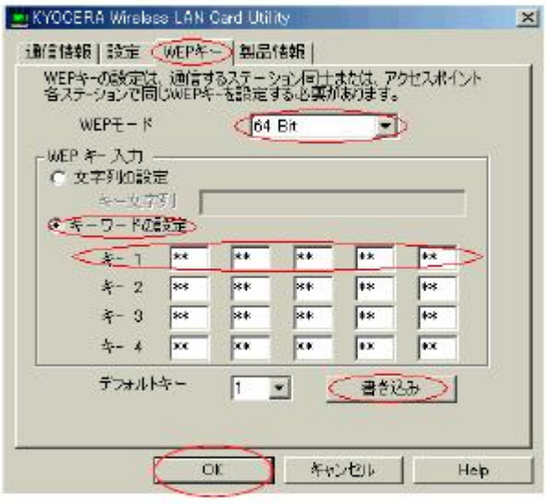

ご自身でWEPキーを設定した方は『WEPキー』タブをクリックすると、左図のような画面が表示されます。

『WEPモード』をプルダウンメニューより『無効』から設定したビットに変更した後、『文字列の設定』もしくは『キーワードの設定』をチェックし、ご自身で設定した『**WEPキー**』を入力し、デフォルトキーは『キー1』を選択します。

『書き込み』ボタンをクリックします。
『OK』ボタンをクリックします。

無線LANの設定はこれで終了です。

続いてネットワークの設定(確認)を行ってください。
設定方法は、モデムに同梱されている「Yahoo! BB 無線LANパック セットアップ・ガイド」をご覧ください。

Copyright (C) 2004 SOFTBANK BB Corporation. all rights reserved.

富士通【FWL11CARD】

無線LANの設定

『スタート』ボタンをクリックして『プログラム』→『Hyper Link』→『Hyper Link ユーティリティ』→『Hyper Link 設定ユーティリティ』をクリックし、 ユーティリティソフトを起動します。

左図のようなダイアログが表示されたら、『設定変更』ボタンをクリックします。

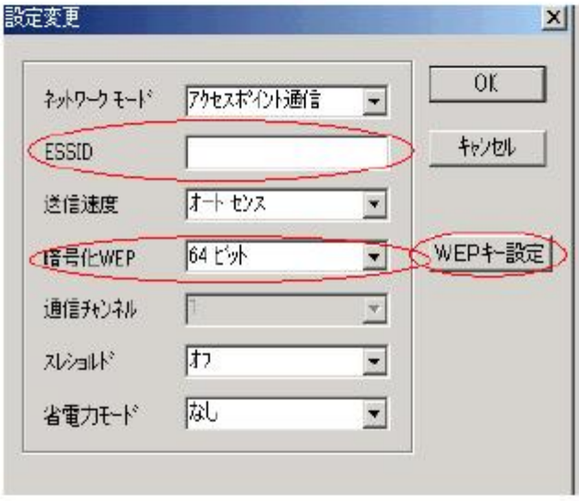

左図のような『設定変更』ダイアログが表示されます。

『ESS-ID』のテキストボックスに弊社よりご案内しましたESS-ID『YBBUser』もしくはご自身で設定したESS-IDを入力します。

WEPキー（暗号化）を設定していない方は、『OK』ボタンをクリックし、続いてネットワークの設定（確認）を行ってください。設定方法は、モデムに同梱されている「Yahoo! BB 無線LANパック セットアップ・ガイド」をご覧ください。

ご自身でWEPキーを設定した方は
『暗号化WEP』をプルダウンリストから
設定したビットに設定し、『WEPキー設定』ボタンをクリックします。

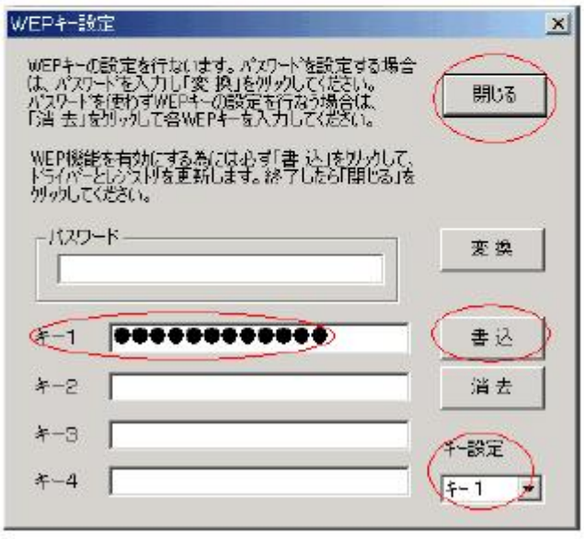

『WEPキー設定』ダイアログが表示されます。

『キー設定』が『キー１』になっていることを確認してください。

『キー1』のテキストボックスにご自身で設定した『WEPキー』を入力し、『書込』ボタンをクリックします。

Copyright (C) 2004 SOFTBANK BB Corporation. all rights reserved.

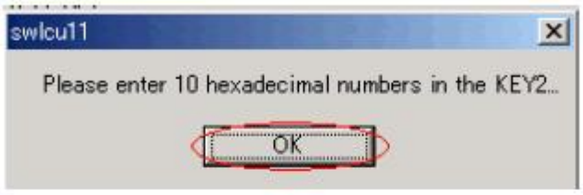

左図のようなメッセージが表示されますが、そのまま『OK』ボタンをクリックし、
『WEPキー設定』画面の『閉じる』ボタンをクリックします。

再び『設定変更』ダイアログが表示されます。

『OK』ボタンをクリックします。

無線LANの設定はこれで終了です。

続いてネットワークの設定（確認）を行ってください。
設定方法は、モデムに同梱されている
「Yahoo! BB 無線LANパック セットアップ・ガイド」を
ご覧ください。

Copyright (C) 2004 SOFTBANK BB Corporation. all rights reserved.

無線LANの設定

『タスクトレイ』にある左図のようなアイコンをダブルクリックし、ユーティリティソフトを起動させます。

左図のようなダイアログが表示されます。

『設定』タブをクリックしてください。

左図のように表示されます。

『ネットワークタイプ』が『アクセスポイント』になっていることを確認してください。

『ネットワーク名(ESSID)』のボックスに弊社よりご案内しましたESS-ID『YBBUser』もしくはご自身で設定したESS-IDを入力します。

WEPキー(暗号化)を設定していない方は、『OK』ボタンをクリックし、続いてネットワークの設定(確認)を行ってください。
設定方法は、モデムに同梱されている「Yahoo! BB 無線LANパック セットアップ・ガイド」をご覧ください。

ご自身でWEPキーを設定された方は『更新』ボタンをクリックした後、『暗号化』タブをクリックします。

Copyright (C) 2004 SOFTBANK BB Corporation. all rights reserved.

左図のように表示されます。

『暗号化（WEP　セキュリティ）』より、『64 ビット』を選択します。

『手動でキーを作成』、および『16進数　10文字（0-9,A-F）』にチェックしてください。

『キー１』のボックスにご自身で設定した『**WEPキー**』を入力します。

『WEPキーを使用』が『１』になっていることを確認してください。

『OK』ボタンをクリックしてください。

無線LANの設定はこれで終了です。

続いてネットワークの設定（確認）を行ってください。
設定方法は、モデムに同梱されている
「Yahoo! BB 無線LANパック セットアップ・ガイド」をご覧ください。

Copyright (C) 2004 SOFTBANK BB Corporation. all rights reserved.

プラネックス【GW-NS54G】

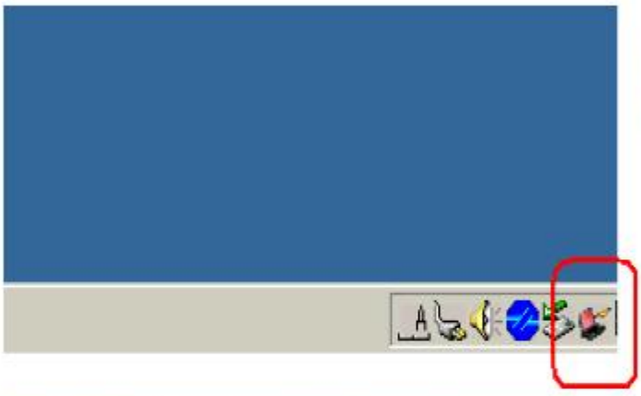

『スタート』ボタンをクリックして『プログラム』→『hRoad Lanner Wave』→『Planex GW-NS54Gutility』を選択すると、タスクトレイに左図のようなアイコンが表示されますので、アイコンをダブルクリックしてください。

左図のようなダイアログが表示されます。
『設定』タブを選択し、『無線モード』が『インフラストチャ』になっていることを確認してください。
プロファイルの中に、『Yahoo! BB』など
お好きな接続名を入力し、『新規作成』ボタンをクリックしてください。

『ESS-ID』の欄に、初期設定のままであれば『YBBUser』、もしくはご自身で設定されたESS-IDを入力し、『適用』ボタンをクリックしてください。

WEPキーを設定していない方は、『OK』をクリックしてダイアログを閉じてください。
続いてネットワークの設定（確認）を行ってください。
設定方法は、モデムに同梱されている
「Yahoo! BB 無線LANパック セットアップ・ガイド」をご覧ください。

Copyright (C) 2004 SOFTBANK BB Corporation. all rights reserved.

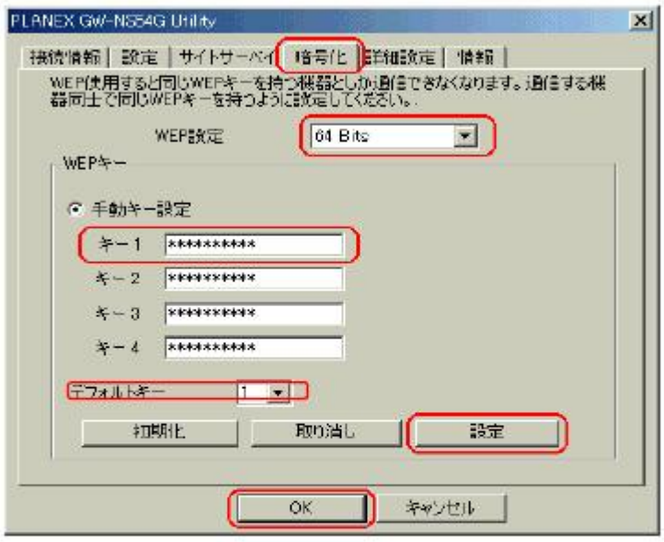

ご自身でWEPキーを設定された方は、
『暗号化』タブを選択し、『WEP設定』の欄で
『64 Bits』または『128Bits』のどちらか設定された
ものを選択し、『キー1』の欄にご自身で設定された
『WEPキー』を入力します。
『デフォルトキー』の欄が『1』になっていることを
確認し、『設定』・『OK』の順でクリックしてください。

無線LANの設定は以上で終了です。
続いてネットワークの確認(設定)を行ってください。
設定方法は、モデムに同梱されている
「Yahoo! BB 無線LANパック セットアップ・ガイド」をご覧ください。

Copyright (C) 2004 SOFTBANK BB Corporation. all rights reserved.