

USIMカード	16-2
USIMカードについて	16-2
USIMカードを取り付ける/ 取り外す	16-3
電池パック	16-5
電池パックを取り付ける/ 取り外す	16-5
ソフトウェア更新	16-7
ソフトウェアを更新する.....	16-7
お手入れ	16-8
本機のお手入れ.....	16-8
故障かな?と思ったら	16-9
故障かな?と思ったら	16-9
文字入力用ボタン	16-11
文字入力用ボタン一覧	16-11

区点コード	16-13
区点コード一覧	16-13
仕様	16-19
おもな仕様/機能別仕様	16-19
メモリカードの構造と 各データの保存場所	16-23
メニュー一覧	16-24
メニュー一覧.....	16-24
索引	16-28
索引.....	16-28
保証書/アフターサービス	16-35
保証書とアフターサービス.....	16-35
お問い合わせ先	16-36
お問い合わせ先一覧	16-36

16

資料/付録



USIMカードについて

USIMカードは、お客様の電話番号情報が入ったICカードです。USIMカード対応のソフトバンク携帯電話に取り付けて使用します。

- USIMカードには電話帳が保存でき、保存したデータは他のソフトバンク携帯電話でも利用できます。USIMカードによっては、登録できない項目があったり、文字数などが制限されることがあります。

USIMカード取り扱いのご注意

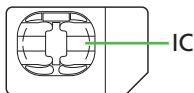

- 他社製品のICカードリーダーなどにUSIMカードを取り付けて故障したときは、お客様ご自身の責任となります。当社では一切責任を負いかねますのでご了承ください。
- IC部分に汚れなどが付着すると正しく動作しないことがあります。乾いた柔らかい布などできれいにふいてください。
- USIMカードにラベルなどを貼らないでください。故障の原因となります。
- USIMカードについて詳しくは、USIMカードに付属の説明書を参照してください。

USIMカードについてのその他ご注意

- USIMカードの所有権は当社に帰属します。
- 紛失・破損などによるUSIMカードの再発行は有償となります。
- 解約・休止などの際は、USIMカードを当社にご返却ください。
- お客様からご返却いただいたUSIMカードは、環境保存のためリサイクルされています。
- USIMカードの仕様、性能は予告なしに変更する可能性があります。ご了承ください。
- お客様ご自身でUSIMカードに登録された情報は、別途メモなどに控えて保管することをおすすめします。万一、登録された情報内容が消失した場合でも、当社では一切責任を負いかねますのでご了承ください。
- ソフトバンク携帯電話（USIMカード装着済み）やUSIMカードを盗難・紛失された場合は、必ず緊急利用停止の手続きを行ってください。緊急利用停止の手続きについては、お問い合わせ先（☎P.16-36）までご連絡ください。

USIMカードの暗証番号について

USIMカードには、第三者による本機の無断使用を防ぐための暗証番号（PINコード）があります。

- USIMカードお買い上げ時は、「9999」に設定されています。

PINコードの入力を間違えると

- 3回間違えると、PINロックが設定され、本機の使用が制限されます。

PINロックを解除するとき

- お問い合わせ先（☎P.16-36）で、「PINロック解除コード（PUKコード）」を確認のうえ、次の操作を行ってください。

PINロック解除コード入力▶**[OK]**▶
新しいPINコード入力▶**[OK]**▶**再度新しいPINコード入力**▶**[OK]**

- PINロック解除コードは、お忘れにならないようメモに控えるなどしてください。

PINロック解除コードの入力を間違えると

- 10回間違えると、USIMカードがロックされ、本機が使用できなくなります。このときは、「ソフトバンクショップ」にてUSIMカードの再発行（有償）が必要になりますので、ご注意ください。



USIMカードを取り付ける／取り外す

取り付け／取り外し時のご注意

USIMカードは、メモ리카ード取り付け位置の下にあるUSIMトレイに取り付けます。

上下2段構造になっていますので、間違えないようご注意ください。

- 取り付け／取り外しのときは、必要以上に力を入れないでください。
- USIMトレイには、USIMカード以外のものは取り付けしないでください。

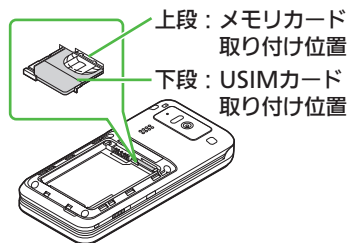

USIMカードを取り付ける

USIMカードを取り付けていないと、本機は利用できません。

- 1 電池カバー／電池パックを取り外す (P.16-6)
- 2 突起部に指をかけてUSIMトレイを引き出す

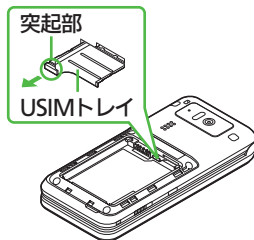

- 3 金色のIC部分を上にして、USIMカードをUSIMトレイにセットする



- 4 USIMトレイを奥までゆっくと押し込む



- 5 電池パック／電池カバーを取り付ける (P.16-6)



USIMカードを取り外す

取り外したUSIMカードは、紛失しないようご注意ください。

- 1 電池カバー／電池パックを取り外す (参照P.16-6)
- 2 USIMトレイを引き出す

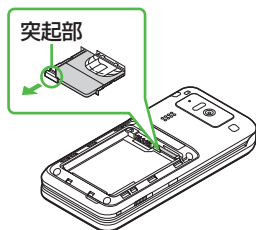

- 3 USIMカードを少し持ち上げながらスライドして取り外す

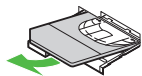

- 4 USIMトレイを奥までゆっくと押し込む
- 5 電池パック／電池カバーを取り付ける (参照P.16-6)

解約／機種変更／修理などでUSIMカードを取り外したとき

●本機やメモ리카ードに保存したデータが利用できなくなることがあります。また、別のUSIMカードを取り付けるとS!アプリが利用できなくなることがあります。



電池パックを取り付ける／取り外す

電池パックについて

- 電池パックを使い切った状態で、保管・放置しないでください。お客様が登録・設定した内容が消失または変化したり、電池パックが使用できなくなることがあります。長期間保管・放置するときには、半年に1回程度補充電を行ってください。
- 電池パックの使用条件によって、寿命が近づくにつれて電池パックが膨れることがあります。安全上問題はありませんが、
- 電池パックは消耗品です。十分に充電しても使用できる時間が極端に短くなったら、交換時期です。新しい電池パックをお買い求めください。
- 電池パックや本機の充電端子が汚れたら、乾いたきれいな綿棒などで清掃してください。そのままにしておくと、充電ができなくなるなど接触不良の原因となります。
- 電池パックは防水／防じん対応していません。

リチウムイオン電池について

- 本機は、リチウムイオン電池を使用しています。リチウムイオン電池はリサイクル可能な貴重な資源です。



- リサイクルは、お近くのモバイル・リサイクル・ネットワークのマークのあるお店で行っています。
- リサイクルのときは、ショートさせたり、分解しないでください。火災・感電の原因となります。

電池カバーについて

- 電池カバーが正しく装着されていないと、防水／防じん性能が保証できませんのでご注意ください。接触面に細かいゴミなどが挟まると、水や粉じんが侵入する原因となります。

電池カバーが破損したとき

- 電池カバーを交換してください。破損箇所から内部に水が入り、感電や電池パックの腐食など、故障の原因となります。



電池パックを取り付ける

① 電池カバーを取り外す

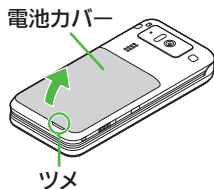

- ツメに指をかけて電池カバーを少し浮かせませす。本体とのすきまに指をかけて、下から起こすようにして外してください。

② 電池パックを取り付ける

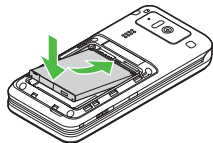

- 印刷面を上にして、電池パックの先を合わせてください。

③ 電池カバーを取り付ける

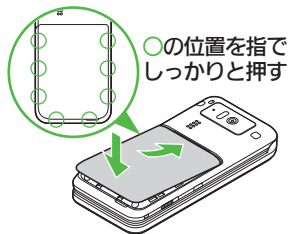

- 電池カバーの先を本体の溝に合わせて、図の位置を指で押しします。浮いている箇所がないように電池カバーをしっかりと押さえてください。

④ 電池カバーが完全に取り付けられているかを確認する

- 接触面に細かいゴミなどが挟まると、水や粉じんが侵入する原因となります。

電池パックを取り外す

- 電池パックを取り外すときは、必ず本機の電源を切った状態で行ってください。

① 電池カバーを取り外す

② 電池パックを取り外す

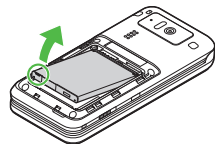

- 図のように電池パックを持ち上げます。

ソフトウェアを更新する

ネットワークを利用してソフトウェア更新が必要かどうかを確認し、必要なときには更新ができます。

ソフトウェア更新についてのご注意

- 更新が完了するまで、本機は使用できません。ソフトウェア更新には30分程度かかることがあります。
- 更新に失敗すると本機が使用できなくなることがあります。更新に失敗しないためにも、電波状態のよい所で、移動せずに操作してください。また、電池残量が十分ある状態で操作してください。
- 他の機能を操作しているときは、ソフトウェア更新は行えません。ソフトウェアを更新する前に（予約更新するときは予約時刻前に）すべての機能を終了させてください。
- 本機の状況（故障・破損・水濡れなど）によっては、保存されているデータが破棄されることがあります。必要なデータは、ソフトウェア更新前にバックアップしておくことをおすすめします。なお、データが消失した場合の損害につきましては、当社は責任を負いかねますので、あらかじめご了承ください。

ソフトウェアを更新する

- 確認および更新には、パケット通信料はかかりません。
- 本機にUSBケーブルを接続しているときは、取り外してください。そのままソフトウェア更新を実行すると、正しく完了できないことがあります。

- 1 **OK** ➔ 「設定」 ➔ **OK**
➔ 「ネットワークの設定」
➔ **OK**
- 2 「ソフトウェアの更新」 ➔ **OK**
- 3 「ソフトウェア更新を実行する」
➔ **OK**
- 4 **辞書**
●以降は、画面の指示に従って操作してください。

更新結果を表示するとき

- ③で「ソフトウェア更新の結果を確認する」 ➔ **OK**

予約更新について

ソフトバンクから配信されるお知らせメールより、予約更新を利用できます。予約更新を利用すると、予約時刻にソフトウェア更新の確認画面が表示されます。

- このあと**OK**を押すか、そのまましておくとも自動的にソフトウェア更新が実行されます。

ソフトウェア更新が完了すると

ソフトウェア書き換え完了画面が表示されたあと、自動的に再起動します。●再起動後、更新完了のメッセージとお知らせが表示されます。

更新結果を確認するとき

お知らせ表示中に「ソフトウェア更新結果」 ➔ **OK**

ソフトウェア更新後に再起動しなかったとき

- 電池パックをいったん取り外したあと再度取り付け、電源を入れ直してください。それでも起動しないときは、ご契約のソフトバンクの故障受付（☎P.16-36）にご相談ください。



本機のお手入れ

本機の洗いかた

本機に汚れ、ホコリ、砂、清涼飲料水などが付着したときは、汚れを軽く布で除去し、やや弱めの水流 [6リットル/分以下、常温 (5℃~35℃) の水道水] で蛇口やシャワーから約10cm離して洗います。電池カバーを取り付けた状態で、端子キャップが開かないように押さえたまま、ブラシやスポンジなどは使用せず手で洗ってください。洗ったあとは、水抜きをしてから使用してください。

- 電池カバーや端子キャップが、きちんと閉まっていることを確認してから洗ってください。
- 洗濯機や超音波洗浄機などで洗わないでください。
- 乾燥のために電子レンジには絶対入れないでください。電池パックを漏液・発熱・破裂・発火させる原因となります。また、本機を発熱・発煙・発火させたり回路部品を破壊させる原因となります。
- 乾燥のためにドライヤーの温風をあてたり、高温環境に放置しないでください。本機の変形、変色、故障などの原因となります。

水抜きのしかた

水に濡れたあとは、必ず次の各部の水抜きを行ってください。

ヒンジ部

マイク(送話口)部

スピーカー部

- 本機を振るときは、落とさないようにしっかりと握ってください。

- 1 本機の表面の水分を乾いた布などでふく
- 2 本機のヒンジ部をしっかりと持ち、20回程度振る

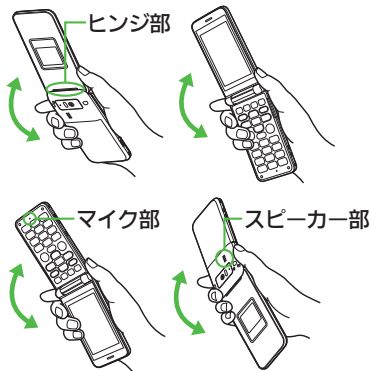

- 3 各部のすき間に入った水分を、乾いた布などに押し当ててふき取る

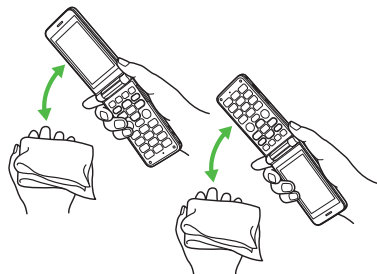

- 各部の穴に水がたまっていることがありますので、開口部に布を当て、軽くたたいて水を出してください。

- 4 乾いた布などを下に敷き、2~3時間程度常温で放置する

水滴が付着したまま使用すると

- 通話不良となったり、衣服やカバンなどを濡らしてしまうことがあります。
- 外部接続端子部がショートする恐れがあります。
- 寒冷地では凍結し、故障の原因となることがあります。



故障かな?と思ったら

■全般

症状	確認すること	処置
電源が入らない	「しばらくお待ちください」と表示されるまで、 ③ を押していますか。	「しばらくお待ちください」と表示されるまで、 ③ を押してください。
	電池切れになっていませんか。	電池パックを充電するか、充電されている予備の電池パックと交換してください。
	電池パックは取り付けられていますか。	正しく取り付けてください。 (④ P.16-6)
電源を入れたのに操作できない	「PIN認証の設定」を「On」にしていますか。	「On」にしているときは、PINコードを入力するまで本機を使用できません。画面の指示に従って入力してください。
「USIM未挿入です。電源Off後、USIMを挿入してください。」と表示される	USIMカードは正しく取り付けられていますか。	電源を切り、USIMカードが正しく取り付けられているか確認したあと、電源を入れ直してください。それでも症状が改善されないときは、USIMカードが破損している可能性があります。
	違ったUSIMカードを取り付けていませんか。	使用できないUSIMカードが取り付けられている可能性があります。正しいUSIMカードであることを確認してください。
	USIMカードのIC部分に指紋などの汚れが付いていませんか。	乾いたきれいな布で汚れを落とし、正しく取り付けてください。
「リフレッシュ」と表示され、待受画面に戻った	本機を落としたり、強い衝撃を与えたりしませんでしたか。	USIMカードが一時的に認識されなくなつたためです。故障ではありません。

症状	確認すること	処置
緊急ブザーが鳴らない	ブザースイッチが途中で止まっていますか。	緊急ブザーを鳴らすときは、ブザースイッチを「入」側の端まで完全にスライドしてください。
ボタン操作ができない	キー操作ロックが設定されていませんか。	キー操作ロックを解除してください。 (④ P.12-6)
充電していないのに、電池残量表示が点滅する	周囲温度5℃~35℃以外の場所で使っていますか。	周囲温度5℃~35℃の場所で使ってください。
本機やACアダプタが熱くなる	充電中ではありませんか。	手で触れることのできる温度であれば、異常ではありません。ただし、長時間に触れたままにしていると、低温やけどになる恐れがありますので、ご注意ください。
	本機を長時間利用していませんか。	本機で初期化(フォーマット)したメモリカードを使っていますか。
メモリカードのデータが表示されない	本機で初期化(フォーマット)したメモリカードを使っていますか。	他の機器で初期化したメモリカードは、利用できないことがあります。本機で初期化したメモリカードを使ってください。
日時の設定内容が保持されない	電池パックを外していませんか。	設定した日時は、電池パックを交換するときも保持されますが、約1時間程度電池パックを外しているか空の状態で放置されていると、設定がリセットされることがあります。このときは再度設定してください。



故障かな?と思ったら

症状	確認すること	処置
背面画面のライトが点灯しない	歩行中または振動の多い場所で操作していませんか。	持ち上げたときに点灯する設定にしている、歩行中および振動の多い場所では点灯しません。故障ではありません。
Ⓜを押してもマナーモードが設定できない	待受画面でⓂを押していますか。	待受画面以外で操作しても設定できません。待受画面でⓂを押してください。

■充電／電池

症状	確認すること	処置
充電できない	ACアダプタの接続コネクタが、卓上ホルダー／本機にしっかりと差し込まれていませんか。	もう一度、確実に差し込んでください。
	ACアダプタのプラグが、家庭用ACコンセントにしっかりと差し込まれていませんか。	もう一度、確実に差し込んでください。
	電池パックが本機に取り付けられていますか。	正しく取り付けてください。 (<small>参考</small> P.16-6)
	本機、電池パックの充電端子やACアダプタの接続コネクタ、本機の外部接続端子が汚れていませんか。	端子部を乾いたきれいな綿棒などで清掃してから、充電し直してください。
	指定されたACアダプタなどを使っていますか。	指定品を使用してください。指定品以外のものを利用すると、充電できないだけでなく、電池パックを劣化させる原因となります。

症状	確認すること	処置
充電時間が短い	電池残量がある状態で充電していませんか。	電池残量がある状態で充電すると、充電時間が短くなる場合があります。
	お知らせランプが赤色で点滅していませんか。	電池パックが寿命または異常です。新しい電池パックと交換してください。
充電に時間がかかる	強い衝撃を与えるなどして、本機が卓上ホルダーから外れていませんか。	もう一度、確実に本機を卓上ホルダーに取り付けてください。
	テレビ電話で通話していませんか。	通話中は電池を多く消耗するため、充電されにくくなります。
電池パックの消耗が早い	USB充電を利用していませんか。	USB充電は、卓上ホルダーやACアダプタを利用したときよりも時間がかかります。また、接続環境によっては充電できないことがあります。
	ライトが点灯したり、音を出す機能や操作などを頻繁に利用したりしていませんか。	ポジションを頻繁に変更したり、テレビ/アプリ/カメラ、音楽や動画の再生、外部機器との通信などを頻繁に行ったりすると、電池パックの使用可能時間は短くなります。
	電波の弱い場所長時間いませんか。	電波の弱い状態で通話しているときや圏外にいるときは、電池を多く消耗します。
	画面やボタンの照明設定を明るくしたり、点灯時間を長く設定したりしていませんか。	照明を暗くしたり、点灯時間を短くしたりすると、電池パックの消耗を軽減できます。



文字入力用ボタン一覧

ボタン	漢字 (ひらがな) [全角]	カタカナ [全角/半角]	英数字 [全角/半角]	数字 [半角]	区点コード
①	あいうえお あいうえお	アイウエオ アイウエオ	@, / _ 1 □ [スペース]	1	1
②	かきくけこ	カキクケコ	A B C a b c 2	2	2
③	さしすせそ	サシスセソ	D E F d e f 3	3	3
④	たちつてとつ	タチツテトツ	G H I g h i 4	4	4
⑤	なにぬねの	ナニヌネノ	J K L j k l 5	5	5
⑥	はひふへほ	ハヒフヘホ	M N O m n o 6	6	6
⑦	まみむめも	マミムメモ	P Q R S p q r s 7	7	7
⑧	やゆよやゆよ	ヤユヨヤユヨ	T U V t u v 8	8	8
⑨	らりるれろ	ラリルレロ	W X Y Z w x y z 9	9	9
⑩	わをんー	ワワンー	0	0	0
ⓧ - ※1	————	¥ + P [ポーズ] ? - ※2	————
	絵文字入力 (常に全角) / 記号入力 (全角/半角) ※3		大文字/小文字入力 モードの切替	絵文字入力 (全角) / 記号入力 (半角)	
	小文字/大文字変換 (変換できる文字で有効)			————	
ⓧ	、。♯ [改行] ? ! □ [スペース]		、。♯ [改行] ? ! □ [スペース]	#	————

※1 「-」は半角カタカナ入力モード選択時だけ入力できます。

※2 「¥」、「+」、「P [ポーズ]」、「?」、「-」は、電話番号入力時だけ入力できます (画面によっては入力できないことがあります)。

※3 画面によっては入力できないことがあります。



文字入力用ボタン

ボタン	漢字 (ひらがな) [全角]	カタカナ [全角/半角]	英数字 [全角/半角]	数字 [半角]	区点コード
	変換※4	カーソル上下移動 (文末でを押すと↓ [改行])			
	カーソル左右移動				
	1文字消去				
	変換中止	—————	変換中止※5	—————	入力済みコード消去
	カーソル以降消去 (カーソルが文字の上にあるとき) / カーソル前消去 (カーソルが文字の上がない [文末にある] とき)				
	で消去した文字の復元				
	再変換※6	—————	再変換※5※6	—————	
	確定/完了				
	辞書連携※7	—————	—————	—————	
	通常変換※7	—————	—————	—————	
	カナ英数字変換※7	—————	—————	—————	

※4 文字変換中以外は、カーソルが上下に移動します。

※5 半角英数字入力モード選択時だけ操作できます。

※6 最後に確定した内容を、再度変換できる状態になります。

※7 文字変換中だけ操作できます。



区点コード一覧

区点1~ 3桁目	区点4桁目									区点1~ 3桁目	区点4桁目									区点1~ 3桁目	区点4桁目																			
0	1	2	3	4	5	6	7	8	9	0	1	2	3	4	5	6	7	8	9	0	1	2	3	4	5	6	7	8	9	0	1	2	3	4	5	6	7	8	9	
010	!	~	^	^	^	^	^	^	^	043	ぞ	だ	ち	ぢ	つ	づ	て	ば	は	は	080	—	—	—	—	—	—	—	—	—	171	迂	雨	鵝	窺	丑	碓	白	渦	嘘
011	!	!	!	!	!	!	!	!	!	044	と	だ	に	ぬ	ぶ	は	ば	ば	ば	は	081	上	上	上	上	上	上	上	上	上	172	浪	蔚	鰻	窺	丑	碓	白	渦	嘘
012	!	!	!	!	!	!	!	!	!	045	と	ひ	ぶ	ぶ	む	は	は	は	は	は	082	上	上	上	上	上	上	上	上	上	173	云	運	雲	雲	雲	雲	雲	雲	雲
013	!	!	!	!	!	!	!	!	!	046	ば	ば	ま	み	む	は	は	は	は	は	083	上	上	上	上	上	上	上	上	上	—え—									
014	!	!	!	!	!	!	!	!	!	047	ゆ	よ	ま	ら	む	は	は	は	は	は	173	173	173	173	173	173	173	173	173	173	173	在	餌	叡	嬰	影	映	英	穎	穎
015	!	!	!	!	!	!	!	!	!	048	ゐ	系	を	ん	れ	ろ	わ	わ	わ	わ	174	174	174	174	174	174	174	174	174	174	174	曳	米	永	泳	洩	瑛	益	頰	頰
016	!	!	!	!	!	!	!	!	!	050	ア	ア	イ	ウ	ウ	エ	オ	コ	ソ	130	130	130	130	130	130	130	130	130	130	175	衛	詠	銳	液	益	駅	悅	詔	越	
017	!	!	!	!	!	!	!	!	!	051	オ	カ	キ	ク	ク	エ	ケ	ゼ	デ	131	131	131	131	131	131	131	131	131	131	176	閻	覆	厭	厭	厭	厭	厭	厭	怨	
018	!	!	!	!	!	!	!	!	!	052	オ	カ	サ	ダ	チ	ツ	フ	ム	ハ	132	132	132	132	132	132	132	132	132	132	177	掩	援	治	演	炎	始	煙	煙	綠	
019	!	!	!	!	!	!	!	!	!	053	ソ	タ	ダ	チ	ツ	フ	ム	ハ	ベ	133	133	133	133	133	133	133	133	133	133	178	艶	苑	園	遠	鉛	鴛	鴛	鴛	鴛	
020	!	!	!	!	!	!	!	!	!	054	ト	ビ	ビ	ニ	フ	ム	ハ	ベ	バ	134	134	134	134	134	134	134	134	134	134	—お—										
021	!	!	!	!	!	!	!	!	!	055	ト	ビ	ビ	ニ	フ	ム	ハ	ベ	バ	135	135	135	135	135	135	135	135	135	135	178	178	178	178	178	178	178	178	178	178	
022	!	!	!	!	!	!	!	!	!	056	ホ	ポ	マ	ミ	ム	ル	ハ	ヤ	ユ	136	136	136	136	136	136	136	136	136	136	179	凹	央	往	心	於	汚	甥	甥	甥	
023	!	!	!	!	!	!	!	!	!	057	コ	ヨ	ヨ	ラ	ン	ル	ハ	ヤ	ユ	137	137	137	137	137	137	137	137	137	137	180	押	旺	横	欧	殿	翁	襖	鶯	鶯	
024	!	!	!	!	!	!	!	!	!	058	コ	エ	エ	ラ	ン	ル	ハ	ヤ	ユ	138	138	138	138	138	138	138	138	138	138	181	鷓	黄	岡	沖	屋	億	臆	桶	桶	
026	!	!	!	!	!	!	!	!	!	060	A	B	Γ	Δ	E	Z	H	Θ	I	139	139	139	139	139	139	139	139	139	139	182	182	182	182	182	182	182	182	182	182	
027	!	!	!	!	!	!	!	!	!	061	K	A	M	N	Π	Ω	O	P	Σ	T	160	160	160	160	160	160	160	160	160	160	183	飯	寡	伽	伽	佳	加	可	嘉	夏
028	!	!	!	!	!	!	!	!	!	062	Γ	Φ	X	Ξ	Ξ	Ξ	Ξ	Ξ	Ξ	Ξ	161	161	161	161	161	161	161	161	161	161	184	家	寡	暇	科	伽	架	可	嘉	夏
029	!	!	!	!	!	!	!	!	!	063	α	β	γ	δ	ε	ζ	η	θ	ι	ρ	162	162	162	162	162	162	162	162	162	162	185	禍	禾	籜	籜	佳	加	可	嘉	夏
031	!	!	!	!	!	!	!	!	!	064	θ	ι	κ	λ	μ	ν	ξ	ο	π	ρ	163	163	163	163	163	163	163	163	163	163	186	蝦	牙	画	貨	花	架	可	嘉	夏
032	!	!	!	!	!	!	!	!	!	065	σ	τ	υ	φ	χ	ψ	ω				164	164	164	164	164	164	164	164	164	164	187	介	介	解	回	塊	塊	塊	塊	塊
033	!	!	!	!	!	!	!	!	!	070	A	B	B	Γ	D	E	E	Ж	З	C	164	164	164	164	164	164	164	164	164	164	188	介	介	解	回	塊	塊	塊	塊	塊
034	!	!	!	!	!	!	!	!	!	071	И	И	У	У	Ц	Ш	Ш	Ш	Ш	Ы	165	165	165	165	165	165	165	165	165	165	189	恢	懷	魁	拐	改	改	改	改	改
035	!	!	!	!	!	!	!	!	!	072	T	У	У	Ф	Ц	Ч	Ш	Ш	Ш	Ы	166	166	166	166	166	166	166	166	166	166	190	蟹	課	魁	画	画	画	画	画	画
036	!	!	!	!	!	!	!	!	!	073	ь	Э	Ю	Я							167	167	167	167	167	167	167	167	167	167	191	蟹	課	魁	画	画	画	画	画	画
037	!	!	!	!	!	!	!	!	!	074											168	168	168	168	168	168	168	168	168	168	192	慨	慨	既	碍	碍	碍	碍	碍	碍
038	!	!	!	!	!	!	!	!	!	075	б	в	г	д	е	ж	з	и	й	а	169	169	169	169	169	169	169	169	169	169	193	慨	慨	既	碍	碍	碍	碍	碍	碍
039	!	!	!	!	!	!	!	!	!	076	к	л	м	н	о	п	р	с	т	у	170	170	170	170	170	170	170	170	170	170	194	慨	慨	既	碍	碍	碍	碍	碍	碍
040	!	!	!	!	!	!	!	!	!	077	ф	х	ц	ч	ш	щ	ь	ь	ь	э	171	171	171	171	171	171	171	171	171	171	195	赫	藪	藪	藪	藪	藪	藪	藪	藪
041	!	!	!	!	!	!	!	!	!	078	ю	я									172	172	172	172	172	172	172	172	172	172	196	頤	掛	掛	掛	掛	掛	掛	掛	掛
042	!	!	!	!	!	!	!	!	!												173	173	173	173	173	173	173	173	173	173	197	恰	活	活	活	活	活	活	活	活



区点コ一ド

区点1~	区点4桁目									区点1~	区点4桁目									区点1~	区点4桁目																							
3桁目	0	1	2	3	4	5	6	7	8	9	3桁目	0	1	2	3	4	5	6	7	8	9	3桁目	0	1	2	3	4	5	6	7	8	9	3桁目	0	1	2	3	4	5	6	7	8	9	
198	叶	椏	榉	靴	兜	蒲	鎌				230	掘	窟	沓	靴	窪	熊	隈	桑				261	さ										294	夙	宿	淑	祝	祝	祝	祝	祝	祝	祝
199	噓	鴨	柘	茅	菴	寬	冠	刊			231	栗	元	窟	沓	靴	窪	熊	隈	桑			262											295	述	俊	峻	祝	祝	祝	祝	祝	祝	祝
200	彌	羽	靴	菴	兜	蒲	鎌				232	郡											263											296	述	俊	峻	祝	祝	祝	祝	祝	祝	祝
201	勸	彌	羽	靴	兜	蒲	鎌				233												264											298	述	俊	峻	祝	祝	祝	祝	祝	祝	祝
202	勸	彌	羽	靴	兜	蒲	鎌				234												265											299	述	俊	峻	祝	祝	祝	祝	祝	祝	祝
203	勸	彌	羽	靴	兜	蒲	鎌				235												266											300	述	俊	峻	祝	祝	祝	祝	祝	祝	祝
204	勸	彌	羽	靴	兜	蒲	鎌				236												267											301	述	俊	峻	祝	祝	祝	祝	祝	祝	祝
205	勸	彌	羽	靴	兜	蒲	鎌				237												268											302	述	俊	峻	祝	祝	祝	祝	祝	祝	祝
206	勸	彌	羽	靴	兜	蒲	鎌				238												269											303	述	俊	峻	祝	祝	祝	祝	祝	祝	祝
207	鷹	雁									239												270											304	述	俊	峻	祝	祝	祝	祝	祝	祝	祝
207											240												271											305	述	俊	峻	祝	祝	祝	祝	祝	祝	祝
208	基	旗									241												272											306	述	俊	峻	祝	祝	祝	祝	祝	祝	祝
209	奇	既	婚	岐	企	伎	危	器			242												273											307	述	俊	峻	祝	祝	祝	祝	祝	祝	祝
210	奇	既	婚	岐	企	伎	危	器			243												274											308	述	俊	峻	祝	祝	祝	祝	祝	祝	祝
211	紀	鬼	儀	岐	企	伎	危	器			243												275											309	述	俊	峻	祝	祝	祝	祝	祝	祝	祝
212	儀	儀	儀	岐	企	伎	危	器			244												276											310	述	俊	峻	祝	祝	祝	祝	祝	祝	祝
213	儀	儀	儀	岐	企	伎	危	器			245												277											311	述	俊	峻	祝	祝	祝	祝	祝	祝	祝
214	儀	儀	儀	岐	企	伎	危	器			246												278											312	述	俊	峻	祝	祝	祝	祝	祝	祝	祝
215	儀	儀	儀	岐	企	伎	危	器			247												279											313	述	俊	峻	祝	祝	祝	祝	祝	祝	祝
216	儀	儀	儀	岐	企	伎	危	器			248												280											314	述	俊	峻	祝	祝	祝	祝	祝	祝	祝
217	儀	儀	儀	岐	企	伎	危	器			249												281											315	述	俊	峻	祝	祝	祝	祝	祝	祝	祝
218	儀	儀	儀	岐	企	伎	危	器			250												282											316	述	俊	峻	祝	祝	祝	祝	祝	祝	祝
219	儀	儀	儀	岐	企	伎	危	器			251												283											317	述	俊	峻	祝	祝	祝	祝	祝	祝	祝
220	儀	儀	儀	岐	企	伎	危	器			252												284											318	述	俊	峻	祝	祝	祝	祝	祝	祝	祝
221	儀	儀	儀	岐	企	伎	危	器			253												285											319	述	俊	峻	祝	祝	祝	祝	祝	祝	祝
222	儀	儀	儀	岐	企	伎	危	器			254												286											320	述	俊	峻	祝	祝	祝	祝	祝	祝	祝
223	儀	儀	儀	岐	企	伎	危	器			255												287											321	述	俊	峻	祝	祝	祝	祝	祝	祝	祝
224	儀	儀	儀	岐	企	伎	危	器			256												288											322	述	俊	峻	祝	祝	祝	祝	祝	祝	祝
225	儀	儀	儀	岐	企	伎	危	器			257												289											323	述	俊	峻	祝	祝	祝	祝	祝	祝	祝
226	儀	儀	儀	岐	企	伎	危	器			258												290											324	述	俊	峻	祝	祝	祝	祝	祝	祝	祝
226	儀	儀	儀	岐	企	伎	危	器			259												291											325	述	俊	峻	祝	祝	祝	祝	祝	祝	祝
226	儀	儀	儀	岐	企	伎	危	器			260												292																					
226	儀	儀	儀	岐	企	伎	危	器			261												293																					



区点1~ 3折目	区点4折目									区点1~ 3折目	区点4折目									区点1~ 3折目	区点4折目									区点1~ 3折目	区点4折目																																																																																																																																																																																																																																																																																																																																																																						
	0	1	2	3	4	5	6	7	8		9	0	1	2	3	4	5	6	7		8	9	0	1	2	3	4	5	6		7	8	9	0	1	2	3	4	5	6	7	8	9																																																																																																																																																																																																																																																																																																																																																										
562	愆	愆	愆	愆	愆	愆	愆	愆	愆	598	杓	杓	杓	杓	杓	杓	杓	杓	杓	599	杓	杓	杓	杓	杓	杓	杓	杓	杓	670	磻	磻	磻	磻	磻	磻	磻	磻	磻	671	磻	磻	磻	磻	磻	磻	磻	磻	磻	672	磻	磻	磻	磻	磻	磻	磻	磻	磻	673	磻	磻	磻	磻	磻	磻	磻	磻	磻	674	磻	磻	磻	磻	磻	磻	磻	磻	磻	675	磻	磻	磻	磻	磻	磻	磻	磻	磻	676	磻	磻	磻	磻	磻	磻	磻	磻	磻	677	磻	磻	磻	磻	磻	磻	磻	磻	磻	678	磻	磻	磻	磻	磻	磻	磻	磻	磻	679	磻	磻	磻	磻	磻	磻	磻	磻	磻	680	磻	磻	磻	磻	磻	磻	磻	磻	磻	681	磻	磻	磻	磻	磻	磻	磻	磻	磻	682	磻	磻	磻	磻	磻	磻	磻	磻	磻	683	磻	磻	磻	磻	磻	磻	磻	磻	磻	684	磻	磻	磻	磻	磻	磻	磻	磻	磻	685	磻	磻	磻	磻	磻	磻	磻	磻	磻	686	磻	磻	磻	磻	磻	磻	磻	磻	磻	687	磻	磻	磻	磻	磻	磻	磻	磻	磻	688	磻	磻	磻	磻	磻	磻	磻	磻	磻	689	磻	磻	磻	磻	磻	磻	磻	磻	磻	690	磻	磻	磻	磻	磻	磻	磻	磻	磻	691	磻	磻	磻	磻	磻	磻	磻	磻	磻	692	磻	磻	磻	磻	磻	磻	磻	磻	磻	693	磻	磻	磻	磻	磻	磻	磻	磻	磻	694	磻	磻	磻	磻	磻	磻	磻	磻	磻	695	磻	磻	磻	磻	磻	磻	磻	磻	磻	696	磻	磻	磻	磻	磻	磻	磻	磻	磻	697	磻	磻	磻	磻	磻	磻	磻	磻	磻	698	磻	磻	磻	磻	磻	磻	磻	磻	磻	699	磻	磻	磻	磻	磻	磻	磻	磻	磻	700	磻	磻	磻	磻	磻	磻	磻	磻	磻	701	磻	磻	磻	磻	磻	磻	磻	磻	磻	702	磻	磻	磻	磻	磻	磻	磻	磻	磻	703	磻	磻	磻	磻	磻	磻	磻	磻	磻	704	磻	磻	磻	磻	磻	磻	磻	磻	磻	705	磻	磻	磻	磻	磻	磻	磻	磻	磻



おもな仕様／機能別仕様

仕様変更などにより、内容が一部異なることがあります。

008SH	
質量	本体：約97g 電池パック装着時：約114g
連続通話時間※1	約200分（3Gモード） 約210分（GSMモード）
連続待受時間※2	約310時間（3Gモード） 約260時間（GSMモード） （クローズポジション時）
デジタルテレビ連続視聴時間※3	約6時間
充電時間（本機の電源を切って充電した場合）	ACアダプタ：約140分 シガーライター充電器：約140分
サイズ（幅×高さ×奥行）	約50×106×18（最薄部16.9）mm （クローズポジション時、突起部除く）
最大出力	0.25W（3Gモード） 2.0W（GSMモード）

- ※1 連続通話時間とは、充電を満したした新品の電池パックを装着し、電波が正常に受信できる静止状態から算出した平均的な計算値です。
- ※2 連続待受時間とは、充電を満したした新品の電池パックを装着し、本機をクローズポジションにした状態で通話や操作をせず、電波が正常に受信できる静止状態から算出した平均的な計算値です。
- ※3 デジタルテレビ連続視聴時間とは、充電を満したした新品の電池パックを装着し、明るさの設定「2」、音の種類の設定「標準」、横画面視聴の条件で、別売のマルチイヤホンマイクII（外部接続端子用）を使用し、電池レベル1（電池残量約10%）を残した計算値です。

- 左記の時間は、照明が「明るさ：2」のときの数値です。
- お使用の場所や状況、設定内容によって、左記の各時間は変動します。
- 液晶画面は非常に精密度の高い技術で作られています。画素欠けや常時点灯する画素がありますので、あらかじめご了承ください。

■使用材料

使用箇所	使用材料／表面処理
キャビネット（画面側、操作ボタン側、電池パック側）	レニー樹脂／塗装、UV塗装
電池カバー、ヒンジカバー	PC樹脂＋ABS樹脂／塗装、UV塗装
ディスプレイパネル、ディスプレイ背面パネル、カメラパネル（赤外線ポート）	アクリル樹脂／裏面印刷
楽ともボタン	PC樹脂／裏面印刷
碎書ボタン、Yahoo!ケータイ・ボタン、OKボタン、楽ボタン（便利ボタン）、電話ボタン、写真ボタン、メールボタン、開始ボタン、戻るボタン、電源／終了ボタン	PC樹脂／塗装
ダイヤルボタン、*ボタン、#ボタン	PC樹脂／塗装、印刷
サイドボタン（表示ボタン）、緊急プザースイッチ、外部接続端子キャップ	PC樹脂／塗装、UV塗装

使用箇所	使用材料／表面処理
USIMトレイ	ステンレス＋プラスチック
充電端子	ステンレス／金メッキ
電池パック	PC樹脂＋ABS樹脂
ネジ	SWCH16A （鉄／クロムメッキ）

付属品

■電池パック

電圧	3.7V
使用電池	リチウムイオン電池
容量	770mAh
外形サイズ（幅×高さ×奥行）	約35.4×46.3×4.6mm （突起部 除く）

■卓上ホルダー

入力電圧／入力電流	DC5.4V／700mA
出力電圧／出力電流	DC5.4V／700mA
充電温度範囲	5℃～35℃
サイズ（幅×高さ×奥行）	約88×47×60mm



共通操作

■文字入力

ユーザー辞書登録	250件(同じ読みは5件)、 単語:30文字、 読み:ひらがな8文字
ダウンロード辞書	5件
貼り付けリスト	10件
消去した文字の復元	最大半角30720文字(30720/バイト)

スマートリンク 辞書	明鏡毛パイル国語辞典: 約4万7100語句
	ジーニアス毛パイル英和辞典: 約4万5700語句
	ジーニアス毛パイル和英辞典: 約5万5800語句
	家庭の健康べんり事典※: 約490項目

※本機内では、「家庭の健康事典」と表示されます。

■電話帳

電話帳登録	1000件
名前、よみがな	姓32文字、名32文字
電話番号	32文字、5件
メールアドレス	128文字、5件
グループ	16グループ
住所	郵便番号20文字、国名32文字、都道府県・市区町村・番地・付加情報各64文字
ホームページ	1024/バイト
メモ	256文字
メールグループ	20グループ(1グループあたり20名)、グループ名16文字

■S!電話帳バックアップ

同期履歴	10件
------	-----

電話

発信履歴	日時順:30件
着信履歴	30件
簡易留守録/ 音声メモ	20件(最長12分)
短縮ダイヤル/ メール	100件

メール

メモリ容量	受信メール	10M/バイト、 3000件
	下書きメール	5M/バイト(下書きメール、送信済みメール、未送信メール合計で最大1000件)
	送信済みメール	
	未送信メール	

件名(S!メール)	全角256文字(半角512文字)	
本文(S!メール)	全角約15000文字(半角約30000文字)	
SMS本文	全角70文字(半角カタカナ70文字、半角英数字160文字)	
自動再送回数	2回	
添付ファイル	20ファイル(最大2M/バイト)※	
送信予約	10件	
同報送信	20件	
振り分けフォルダ	20個(1フォルダあたり振り分け条件20件)	
迷惑メール	個別迷惑設定	20件
	受信許可リスト	20件

※添付ファイル数(容量)は、本文などの内容によって少なくなることがあります。

インターネット

ダウンロード	情報画面全体で300K/バイト
	プログレッシブダウンロードで10M/バイト
閲覧履歴	300件
URL入力履歴	10件
ブックマーク※/ 画面メモ	100件
タブ表示	3画面
インพุットメモリ	20件

※ブックマークは、フォルダと合わせた件数です。

カメラ

■共通

有効画素数	3.2メガピクセル
自動終了時間	約3分

■静止画撮影モード

ズーム	最大5倍	
写真の大きさ (横×縦ドット)	最大サイズ	1536×2048
	普通サイズ	480×640
	壁紙サイズ	240×400
保存形式	JPEG形式	
保存可能枚数 (本体に何も保存されていないとき)の目安	約49枚(最大サイズ)	
ファイル名	yymmdd_hhmmss (西暦年下2ケタ+月+日_時+分+秒)	
推奨撮影距離	接写撮影10cm	



■ 動画(ビデオ)撮影モード

ズーム	最大8.7倍	
ビデオの大きさ (横×縦ドット)	長時間撮影	320×240(QVGA) 176×144(QCIF)
	メール添付	320×240(QVGA) 176×144(QCIF)
保存形式	3GP形式	
保存可能容量 (1ファイルあ たり)の目安	長時間撮影	約30分※(メモリーカ ード保存時)
	メール添付	2M/バイト/295K/バイト
ファイル名	yymmdd_hhmmss (西暦年下2ケタ+月+日_時+分+秒)	
推奨撮影距離	1.5m(明るい場所まで)	
撮影中の一時的 停止可能サイズ	QVGAサイズ (長時間撮影時のみ)	

※お使いの場所や状況、設定内容によって、変動することがあります。

■ 音楽/動画(ビデオ)

対応データ	AACデータ(.mp4/.3gp/.m4a) ※サンプリング周波数、ビットレートの組み合わせによっては再生できないことがあります。	
「すべての音楽」 最大表示曲数	音楽 着うた®	各350曲

■ 便利な機能

歩数計	本日の歩行	歩数: 99,999歩
		歩行時間: 23時間59分59秒
		エクササイズ: 71.9Ex
		消費カロリー: 9,999.9kcal
	歩行履歴	移動距離: 179.9km
		脂肪燃焼量: 999.9g
		過去2年分 時間別履歴: 9,999歩/時間
		日別履歴: 99,999歩/日
	累積歩行	累積日数: 999日
		歩数: 99,999,999歩
		歩行時間: 99,999時間59分59秒
		エクササイズ: 99,999.9Ex
1日平均	消費カロリー: 9,999,999.9kcal	
	移動距離: 999,999.9km	
	脂肪燃焼量: 999,999.9g	
	歩数: 99,999歩	
	歩行時間: 23時間59分59秒	
	エクササイズ: 71.9Ex	
	消費カロリー: 9,999.9kcal	
	移動距離: 179.9km	
脂肪燃焼量: 999.9g		

カレンダー※	スケジュール1000件、件名: 32文字、内容: 128文字、場所: 16文字、プライベート祝日10件	
目覚まし	4件、件名9文字	
電卓	999,999,999,999	
地図	位置メモ	50件
ストップウォッチ	23時間59分59.9秒まで 1/10秒単位、ラップタイム4件	
タイマー	99分59秒まで1秒単位	
メモ帳	500件(1件あたり8192文字)	
録音	メール添付	1件あたり約20分(メール作成サイズ2M/バイト時)/1件あたり約3分(メール作成サイズ300K/バイト時)
	長時間録音	最長99時間59分59秒
バーコード読み取り(連続モード)	JANコード	最大50回
	QRコード	最大16回

※2011年6月現在の祝日が登録されています。



S!アプリ/ブログ/コンテンツ

■ S!アプリ

メモリ容量	100件、50Mバイト(絵はがき素材、写真などのデータとメモリを共有)
-------	-------------------------------------

■ ブログツール

登録可能ブログ数	5件	
ブログ名	16文字	
ブログ設定 (メール)	投稿先メールアドレス	128文字
	投稿タイトル	32文字
	投稿本文	128文字
	画像サイズ設定	小(320×320以内)、 中(640×640以内)、 大(1024×1024以内)、 そのまま送信
ブログ設定 (Yahoo!ケータイ)	ブログ投稿先URL	1024文字
	ブログ参照URL	1024文字

■ 写真などのデータ

メモリ容量	50Mバイト(絵はがき素材、S!アプリとメモリを共有)
-------	-----------------------------

■ メモリカード

保存ファイル名	yyymmddXX※(西暦年下2ケタ+月+日+2ケタの英数字)
---------	---------------------------------

※コンテンツ・キーは、yyymmdd (西暦年下2ケタ+月+日)

外部機器接続

■ 赤外線通信

赤外線通信	IrMC 1.1	
	通信距離	20cm以内

■ ネットワーク

ネットワーク	5件、国コード/ネットワークコード:3ケタ、名前:半角25文字
--------	---------------------------------

■ 参考URL

■ ソフトバンクモバイルホームページ

<http://www.softbank.jp>

■ microSDメモ리카ードの対応情報

http://k-tai.softbank.co.jp/peripherals/sd_support.html
(パソコン用)
<http://shweb.softbank.co.jp/>
(携帯電話用)

■ S!電話帳バックアップ

<http://www.softbank.jp/SAB>
(パソコン用)

■ SVG-T

http://shweb.softbank.co.jp/svg/t/index_pdc.html
(携帯電話用)



メモ리카ードの構造と各データの保存場所

メモ리카ードの構造		保存されるデータ/本機で使うときに保存する場所		
PRIVATE	MYFOLDER	Mail	一括保存したメールのバックアップデータ(受信メール、送信済みメール、下書きメール)	
		My Items	Bookmarks	一括保存したブックマークのバックアップデータ
			Character	「写真を見る」フォルダ内にある「キャラクタ」で表示するファイル
			Flash(R)	「Flash®」で表示する壁紙用のファイル
			Flash(R) Ringtones	「Flash®」フォルダ内にある「着信音Flash®」で再生する着信音用のファイル
			Games and More	S!アプリのデータ
			Mail Art	「写真を見る」フォルダ内にある「デコレメビクチャー」で表示するファイル
			Message Templates	メール「絵はがき素材」で表示するファイル
			Music	「音楽」で再生する音楽
			Other Documents	「その他ファイル」で表示するファイル
			Pictograms	「写真を見る」フォルダ内にある「マイ絵文字」で表示するマイ絵文字(GIFファイル)
		Pictures	「写真を見る」で表示する画像	
		Sounds & Ringtones	「着うた・メロディ」で再生する音楽	
		Videos	「ビデオを見る」で再生する動画	
	SH_Folder	アプリケーションの管理情報など		
Utility	一括保存したバックアップデータ(電話帳)など			
SHARP	MOBILE	一括保存したバックアップデータ(ユーザー辞書)など		



メニュー一覧

楽ボタンメニュー

ボタン	機能名	ページ
便利メニュー	歩数計を使う	P.10-3
	カレンダーを見る	P.10-5
	目覚ましを使う	P.10-8
	電卓を使う	P.10-10
	番号を交換する	P.14-5
	地図を見る	P.10-11
電話メニュー	電話帳を見る	P.3-17
	発信履歴を見る	P.4-10
	着信履歴を見る	P.4-10
	自分の番号を見る	P.2-5
	留守番電話を聞く	P.4-14
	電話帳に追加する	P.3-15
メールメニュー	受信メールを見る	P.5-13
	送信メールを見る	P.5-13
	文章のみ送る	P.5-4
	写真を送る	P.5-5
	音声を送る	P.5-6
	SMSを送る	P.5-7
写真メニュー	写真を撮る	P.8-4
	写真を見る	P.13-3
	壁紙用写真を撮る	P.8-8
	ビデオを撮る	P.8-5
	ビデオを見る	P.13-3
	写真を送る	P.5-5

メインメニュー

電話機能

機能名	ページ	
電話帳を見る	P.3-17	
発信履歴を見る	P.4-10	
着信履歴を見る	P.4-10	
自分の番号やアドレスを見る	P.2-5	
留守番電話を聞く	センターの留守録を聞く	P.4-14
	簡易留守録を聞く	P.4-6
電話帳に追加する	P.3-15	
S!電話帳バックアップを使う	電話帳を最新の状態にする	P.3-22
	バックアップを設定する	P.3-22
短縮ダイヤルを使って電話する	P.4-9	
電話の設定をする	留守番・転送電話の設定	P.4-13
	簡易留守録の自動応答設定	P.4-5
	電話帳グループの設定	P.3-16
	発信者番号の通知を設定	P.4-20
	割込通話サービスの設定	P.4-19
	国際電話に関する設定	P.4-15
	イヤホン使用時の設定	P.4-17
	通話時間とデータ通信の明細	P.4-10
	電話帳の登録方法を変える	P.3-16
	登録件数の確認と内容の削除	P.3-27
	電話帳の切替	P.3-16
	未確認のお知らせを見る	P.1-8

電話の設定をする： 留守番・転送電話の設定

機能名	ページ
留守番電話の設定	P.4-14
転送電話の設定	P.4-13
留守番/転送電話の機能を停止	P.4-14
設定の確認	P.4-19

電話の設定をする： 簡易留守録の自動応答設定

機能名	ページ
通常モード	P.4-5
マナーモード	P.4-5
オリジナルモード	P.4-5
応答時間の設定	P.4-5

電話の設定をする： 国際電話に関する設定

機能名	ページ
国番号を一覧で表示	P.4-16
海外発信アシスト機能	P.4-15
国際コードの変更	P.4-15

電話の設定をする： 通話時間とデータ通信の明細

機能名	ページ
通話時間明細	P.4-10
データ通信明細	P.4-10



メール機能

機能名	ページ	
受信メールを見る	P.5-13	
送信メールを見る	P.5-13	
メールを送る	P.5-6	
下書きメールを見る	P.5-24	
未送信のメールを見る	P.5-24	
新着メールを問合せて受信する	P.5-21	
メールの各種設定をする	未受信メールの操作	P.5-21
	メールアドレスの確認と変更	P.5-3
	迷惑メールを振り分ける	P.5-15
	一覧表示の形式	P.5-25
	メール自動削除の設定	P.5-26
	S!メールとSMSの設定	P.5-8
	メールグループの設定	P.5-17
メールのメモリ使用量の確認	P.5-25	

メールを送る

機能名	ページ	
文章のみ送る	P.5-4	
いろいろなメールを送る	写真を送る	P.5-5
	声を録音して送る	P.5-6
	定型文を使ってメールを送る	P.5-6
	絵はがき風のメールを送る	P.5-6
SMSを送る	P.5-7	

メールの各種設定をする：
S!メールとSMSの設定

機能名	ページ
S!メール受信方法の設定	P.5-12
メールの作り方を変える	P.5-8
返信時の引用	P.5-23
作成するメールの最大サイズ	P.5-19
添付する画像の最大サイズ	P.5-19
SMSを作成するときの文字コード	P.5-19
新着メールの表示方法を変える	P.5-21

写真や音楽

機能名	ページ	
写真を撮る	P.8-4	
壁紙用の写真を撮る	P.8-8	
ビデオ撮る	P.8-5	
写真・ビデオ・音楽などの確認	写真を見る	P.13-3
	絵はがき素材	P.13-2
	着うた・メロディ	P.10-18
	S!アプリ	P.13-2
	音楽	P.13-2
	ビデオを見る	P.13-3
	Flash®	P.13-2
	その他ファイル	P.13-2
	使用容量確認	P.13-2
	フレーム付きの写真を撮る	P.8-8
カメラ便利機能	バーコードを読み取る	P.10-20
	ラクラク瞬漢ルーベを使う	P.10-21
	名刺を読み取る	P.10-22
	読み取ったバーコードを確認する	P.10-30

写真を撮る

- 静止画撮影画面で(詳細)を押すと、次の項目が表示されます。

機能名	ページ
ビデオ撮る	P.8-4
撮影方法で選ぶ	P.8-7
すぐ撮り	P.8-8
拡大鏡	P.10-19
写真の大きさ	P.8-9
明るさ調整	P.8-9
セルフタイマー	P.8-7
保存の設定	P.8-9
写真を見る	P.8-6

写真を撮る：撮影方法で選ぶ

機能名	ページ	
フレーム付き撮影	P.8-8	
連写撮影	P.8-7	
シーンを選ぶ	P.8-8	
読み取り	バーコードを読み取る	P.10-20
	ラクラク瞬漢ルーベを使う	P.10-21
	名刺を読み取る	P.10-22



■ 便利な機能

機能名	ページ	
ボタンの動きとマークの意味	P.2-5	
歩数計を使う	P.10-3	
カレンダーを見る	P.10-5	
目覚ましを使う	P.10-8	
電卓を使う	P.10-10	
番号やアドレスを交換する	自分の番号を送る	P.14-5
	相手の番号を受ける	P.14-5
	相手に送る内容を選択する	P.14-5
地図を見る	自分の電話番号とアドレスを確認	P.14-5
	現在地付近の地図を読み込む	P.10-12
	地図アプリを起動する	P.10-11
	位置ナビを使う	P.10-13
	その他の機能	P.10-11
詳しい設定	P.10-11	
データのやりとりをする	P.14-3	
ストップウォッチを使う	P.10-14	
タイマーを使う	P.10-15	
時報を設定する	P.10-16	
辞書を使う	P.3-12	
メモ帳を使う	P.10-17	
拡大鏡を使う	P.10-19	
声を録音する	P.10-18	

■ データのやりとりをする

機能名	ページ	
赤外線で通信する	赤外線On/Off	P.14-3
	一括データ送信	P.14-4
USBケーブルでパソコンと接続する	パソコンからメモリカードを操作する	P.14-6
	パソコンからUSB充電を行う	P.1-6
メモリカードを使う	メモリカードへの保存と読み込み	P.13-9
	カードの初期化	P.13-6
	使用容量確認	P.13-2

■ 楽しい機能

機能名	ページ
テレビを見る	P.7-5
Yahoo!ケータイを使う	P.6-3
音楽を聴く	P.9-4
ビデオを見る	P.9-5
S!アプリを使う	P.11-2
ブログに簡単に登録する	P.11-3
無料コンテンツを使う	P.11-5
S!コンテンツストアを見る	P.11-5

■ テレビを見る

機能名	ページ	
番組を見る	P.7-5	
テレビの設定	視聴画面を切替える	P.7-7
	イヤホンを差したときの出力先	P.7-8
	おやすみタイマーを設定する	P.7-6

■ Yahoo!ケータイを使う

機能名	ページ	
Yahoo!ケータイ	P.6-3	
メニューリストに接続する	P.6-3	
ブックマークを開く	P.6-7	
画面メモを見る	P.6-7	
過去に見たホームページの一覧	P.6-3	
文字サイズを設定する	P.6-8	
URLを入力する	P.6-3	
詳しい設定	セキュリティの設定を行う	P.6-8
	一時的な情報を消去する	P.6-8
	ブラウザの設定を初期化する	P.6-9
	ブラウザを購入時の状態にする	P.6-9

■ 音楽を聴く

機能名	ページ	
前回の続きから聴く	P.9-7	
再生リストを選んで聴く	P.9-4	
楽曲をインターネットで探す	P.9-3	
再生の設定	音響効果	P.9-7
	繰り返しの方法	P.9-7



■ ビデオを見る

機能名	ページ	
前回の続きから見る	P.9-7	
再生リストを選んで見る	P.9-5	
ビデオをインターネットで探す	P.9-3	
再生の設定	繰り返しの方法	P.9-7
	表示サイズ	P.9-7
	音響効果	P.9-7

■ S!アプリを使う

機能名	ページ
S!アプリ一覧	P.11-2
S!アプリの設定	P.11-6
お知らせ	P.11-7

■ 安心機能

機能名	ページ
位置ナビを使う	P.10-13
緊急ブザーを設定する	P.12-2
読んだよメールを送る	P.12-3
元氣だよメールを送る	P.12-4

■ 設定

機能名	ページ	
マナーモードの設定	P.2-6	
待受画面の設定	壁紙を変更する	P.3-3
	待受画面の表示	P.15-3
照明の時間と明るさの設定	P.15-3	
文字サイズの設定	P.15-3	
メインメニューの表示形式	P.2-3	
画面配色の変更	P.15-3	
ミニ電池の表示	P.15-3	
背面表示の設定	P.15-3	
操作ボタンの照明	P.15-3	
電話着信時の設定	P.3-4	
メール着信時の設定	P.3-4	
待ちうたの設定	P.3-5	
着信お知らせ機能	P.4-14	
効果音の設定	P.15-5	
その他お知らせランプの設定	不在着信のお知らせランプ	P.15-4
	メール着信のお知らせランプ	P.15-4
時計の設定	日付・時刻の設定	P.15-2
	日時の自動補正	P.15-2
	時刻の表示形式	P.15-2
	祝日の設定	P.10-24
	自動世界時計	P.15-2
	世界時計を手動で設定する	P.15-2
	時差の時間帯を設定する	P.15-2
サマータイムの設定	P.15-2	
かな漢字変換の単語を追加	P.3-11	

機能名	ページ		
セキュリティ設定	PIN認証の設定	P.12-6	
	キー操作ロック	P.12-6	
	履歴の使用禁止	P.12-7	
	制御中の機能を確認する	P.12-8	
	暗証番号の変更	P.1-11	
	管理者暗証番号の変更	P.1-12	
	ケータイの利用制限を設定する	P.12-7	
	ネットワークの設定	ネットワークの選択	P.15-6
		電波が強い基地局に再接続する	P.15-6
		電波を停止する	P.2-4
ネットワークを自動で調整する		P.15-6	
初期化	3G/GSMの選択	P.15-6	
	ネットワークの状態	P.15-6	
	ソフトウェアの更新	P.16-7	
初期化	本体の設定を初期化する	P.15-7	
	すべてを購入時の状態に戻す	P.15-7	



索引

英数字

3G/GSM	15-6
ACアダプタ	1-4
PINコード	16-2
PIN認証	12-6、12-9
PINロック	16-2
SMS	5-2
SMS送信	5-7
S!アプリ	11-2、11-6
S!コンテンツストア	11-5
S!電話帳バックアップ	3-20、3-27
S!メール	5-2
TVコール(テレビ電話)	4-2、4-7
USIMカード	16-2
USIMカード内の電話帳	3-16
取り付ける/取り外す	16-3
USIMカードの暗証番号	16-2
Yahoo!ケータイ	6-2、6-3、6-8
Yahoo!ケータイ接続	6-3、6-9
URLを入力して接続	6-3
閲覧履歴から接続	6-3
メインメニューから接続	6-3

あ

アフターサービス	16-35
暗証番号	1-11
安心遠隔ロック	12-6
安心機能	12-2
安全上のご注意	viii
インターネット	6-2、6-8
インターネットのしくみ	6-2
オープンポジション	1-2
お買い上げ時の状態に戻す	15-7
お知らせランブ	1-2、1-4、4-3、5-10
設定	15-4

お手入れ	16-8
本機の洗いかた	16-8
水抜きのみかた	16-8
お問い合わせ先	16-36
お願いとご注意	xiv
オプションサービス	4-13、4-19
音楽	9-2
音楽再生	9-4、9-7
音楽ダウンロード	9-3
音楽取り込み	9-3
音声電話	4-4、4-15、4-16
音声電話を受ける	4-4
音声電話をかける	4-4
国際電話をかける	4-4

か

外部接続端子	1-2
拡大鏡	10-19
各部の名称	1-2
画像確認	8-6
静止画確認	8-6
動画(ビデオ)確認	8-6
壁紙	3-3
カメラ	1-2、8-2
画面	1-2
画面の見かた	1-8
お知らせ	1-8
音楽再生画面	9-4
自動消灯	1-8
静止画撮影画面	8-3
ソフトキー	1-8
動画(ビデオ)再生画面	9-5
動画(ビデオ)撮影画面	8-3
パネルセーブ	1-8
待受画面	1-8
メッセージ画面	5-11

リスト画面	5-11
画面配色	15-3
画面表示設定	15-3
画面メモ	6-7、6-12
カレンダー	10-5、10-24
カレンダー表示	10-5
予定確認	10-6
予定削除	10-7
予定登録	10-5、10-25
簡易留守録	4-5
管理者用暗証番号	1-12
キー操作ロック	12-6
機能の探しかた	ii
機能別仕様	16-20
S!アプリ/ログ/コンテンツ	16-22
インターネット	16-20
音楽/動画(ビデオ)	16-21
外部機器接続	16-22
カメラ	16-20
共通操作	16-20
写真などのデータ	16-22
電話	16-20
ネットワーク	16-22
便利な機能	16-21
メール	16-20
メモ리카ード	16-22
機能別利用制限	12-7
緊急通報(110、119、118)発信	4-3
緊急ブザー	12-2、12-9
緊急ブザーを鳴らす	12-2
緊急連絡先登録	12-2
空気抜き穴	1-2
区点コード一覧	16-13
グループ通話サービス	4-13、4-19
クローズポジション	1-2
携帯電話機の比吸収率(SAR)について	xx
ケータイ機能制御	12-8



元気だよメール	12-4、12-9
効果音設定	15-5
開閉時の音	15-5
充電完了音	15-5
電源On/Off時の音	15-5
ボタン確認音	15-5
交換機用暗証番号	1-11
国際電話	4-4
故障かな?と思ったら	16-9
コンテンツ入手	11-5

さ

再生リスト	9-6
音楽管理	9-8
動画(ビデオ)管理	9-9
サマータイム	15-2
参考URL	16-22
時刻の表示形式	15-2
時差の時間帯	15-2
自宅ボタン	3-18
自動世界時計	15-2
自分の電話番号確認	2-5、2-6
時報	10-16、10-28
時報解除	10-16
時報設定	10-16
充電	1-4
ACアダプタ充電	1-5
USB充電	1-6
シガーライター充電	1-6
卓上ホルダー充電	1-4
充電端子	1-2
仕様	16-19
使用材料	16-19
情報画面の操作	6-5、6-6、6-9
スクロール(隠れている部分を表示する)	6-5
タブ(複数の画面を切り替えて見る)	6-5
フレーム(分割画面を切り替える)	6-5
ボタン利用	6-6

メニュー選択	6-6
文字入力	6-6
照明	15-3
明るさの設定	15-3
画面の照明	1-8、15-3
操作ボタンの照明	15-3
点灯時間の設定	15-3
初期化	15-7
振動	3-5
ストップウォッチ	10-14
ストラップ取り付け穴	1-2
スピーカー	1-2
スマートリンク辞書	3-12、3-24
スモールライト	1-2
スライド壁紙	3-3
スロートーク	4-5
静止画撮影	8-4、8-9
メールで送る	8-4
世界対応ケータイ	4-2
赤外線通信	14-2
データ受信(赤外線通信)	14-3
データ送信(赤外線通信)	14-4
認証コード	14-2
赤外線ポート	1-2
セキュリティ	12-5
セキュリティ設定	1-11、4-11、12-6
操作方法確認	2-5
操作作用暗証番号	1-11
送信予約	5-20
ソフトウェア更新	16-7

た

タイマー	10-15
ダウンロード辞書	3-11
タブ	2-2
端子キャップ	1-2
短縮ダイヤル	4-9

地図	10-11、10-27
位置情報提供	10-13
位置ナビ	10-13
位置メモ	10-12
位置履歴確認	10-12
現在地確認	10-12
地図アプリ	10-11
着信音変更	3-4
着信拒否設定	4-12、4-18
着信時動作	3-4
着信中の電話を拒否	4-16、4-17
着信中の電話を保留	4-15
著作権等について	xviii
通信用内蔵アンテナ	1-2
通話時間確認	4-10
データ確認	13-2、13-10
データ通信量確認	4-10
データ保存場所	13-2、16-23
テレビ視聴	7-5
画面拡大	7-6
チャンネル設定	7-4、7-8
データ放送利用	7-7
番組情報取得	7-6
表示/音/字幕設定	7-8
テレビ電話(TVコール)	4-7、4-17
テレビ電話を受ける	4-7
テレビ電話をかける	4-7
テレビ(ワンセグ)	7-2
イヤホン/スピーカー切り替え	7-8
おやすみタイマー	7-6
データ放送設定	7-9
テレビリンク	7-9
表示/音/字幕設定	7-8
電源On/Off(電源を入れる/切る)	1-7
転送電話サービス	4-13
電卓	10-10、10-27
電池カバー	1-2
電池パック	1-4、16-5
取り付ける/取り外す	16-6



電波の停止	2-4
電話	4-2
電話着信設定	15-4
受話音量	15-4
着信音の出力先	15-4
着信時のお知らせランプ	15-4
着信時の音量	15-4
着信時の動作(音、振動など)	3-4、3-5
電話帳	3-14、3-25
電話帳切替	3-16
電話帳登録	3-15、3-25
電話帳利用(電話をかける)	3-17、3-26
電話番号の送受信(赤外線通信)	14-5
動画(ビデオ)	9-2
動画(ビデオ)再生	9-5、9-7
動画(ビデオ)撮影	8-5、8-9
ムービー写メールで送る	8-5
動画(ビデオ)ダウンロード	9-3
特殊撮影	8-7
壁紙用撮影	8-8
シーンを変える	8-8
すぐ撮り	8-8
セルフタイマー	8-7
フレーム付き撮影	8-8
連写撮影	8-7
時計の設定	15-2

な

日時の自動補正	15-2
ネット辞書	3-12、3-13、3-24
ネットワーク自動調整	1-7、15-6
ネットワークの設定	15-6

は

バーコード読み取り	10-20、10-30
背面画面	1-2
背面表示設定	15-3
着信時の表示	15-3

時計表示	15-3
歩数計表示	10-3、15-3
パソコン接続	14-6
発信者番号通知サービス	4-13、4-20
発信規制サービス	4-13、4-20
発信制限	4-11、4-18
発信履歴	4-10、4-17
日付/時刻	15-2
ビデオ(→動画)	9-2
ファイル確認	13-3
写真確認	13-3
その他のファイル確認	13-3
動画を確認する	13-3
ファイル/フォルダ管理	13-2、13-10
ファイル移動/コピー	13-4
ファイル複数選択	13-4
フォルダ作成	13-4
フィッシングメール	5-8、5-20
付属品	vii、16-19
ブックマーク	6-7、6-11
ブログツール	11-3、11-8
ブログ閲覧	11-4
ブログ投稿	11-4
ブログ登録	11-3
ブログレッシュダウンロード	6-4、9-2
便利な機能	10-2
防水/防じん性能について	xvi
防水/防じん性能を維持するために	xvii
本機のお手入れ	16-8
ポジション	1-2
保証書	16-35
歩数計	10-3、10-23
身体情報設定	10-3
歩行状況確認	10-4
歩数計Off	10-3
目標設定	10-4
保存・読み込み	13-8、13-11
ボタンのはたらき	1-3

本書の構成	i
本書の見かた	iv

ま

マークの見かた	1-9
画面の見かた	1-9
背面画面の見かた	1-10
マイク(送話口)	1-2
待受画面	1-3、1-7、1-8
待受画面設定	3-3、15-3
壁紙設定	3-3
時計/カレンダー表示	15-3
楽ともボタン表示	15-3
待ちうた®	3-5、3-23
マナーモード	2-4、2-6
まるごと音声パネル	1-2
ミニ電池	15-3
無料コンテンツ	11-5
名刺読み取り	10-22、10-32
迷惑メール	5-14
迷惑メール申告	5-22
迷惑メール振り分け	5-15、5-27
メインメニュー	2-3
メール	5-2
メールアドレス	5-3
メールアドレス登録	5-3
メールアドレス変更	5-3
メール管理	5-13、5-24
メールグループ	5-17、5-28
メール受信	5-10、5-21
メール受信方法	5-12
メール送信	5-4、5-18
SMS送信	5-7
いろいろな方法で送信	5-6
写真送信	5-5
文章だけ送信	5-4
メール着信設定	15-4
着信時のお知らせランプ	15-4



着信時の音量	15-4
着信時の動作(音、振動など)	3-4、3-5
メール振り分け	5-15、5-27
メール返信	5-11、5-23
メール保護	5-14
メール利用	5-13、5-24
目覚まし	10-8、10-26
目覚まし解除	10-9
目覚まし設定	10-8
メニュー一覧	16-24
安心機能	16-27
写真や音楽	16-25
設定	16-27
楽しい機能	16-26
電話機能	16-24
便利な機能	16-26
メール機能	16-25
楽ボタンメニュー	16-24
メモ帳	10-17、10-29
メモ帳確認	10-17
メモ帳削除	10-17
メモ帳登録	10-17
メモリカード	13-5
初期化する	13-6
データ確認	13-7
取り付ける/取り外す	13-6
メモリカードの構造と各データの保存場所	16-23
目次	vi
文字サイズ	15-3
文字入力	3-6、3-23
1文字変換	3-8
絵文字入力	3-8
顔文字入力	3-9
カタカナ入力	3-8
カナ英数字変換	3-9
漢字入力	3-7
簡単アドレス入力	3-9
記号入力	3-8
辞書連携	3-8

ひらがな入力	3-7
マイ絵文字入力	3-8
文字入力モード	3-6
文字入力用ボタン一覧	16-11
文字編集	3-10
移動/複写(切り取り/コピー)	3-10
消去/修正	3-10

や

ユーザー辞書	3-11
ユーティリティソフトウェア	14-6
読んだよメール	12-3、12-9

ら

楽ともボタン	3-18
楽ともボタン登録	3-18
楽ともボタン利用	4-8
電話をかける	4-8
メール送信	5-9
楽ともリンク	5-16
スライドショー	5-16
楽ボタンメニュー	2-2、16-24
ラクラク瞬漢ルーペ	10-21、10-32
履歴使用禁止	12-7
留守番電話サービス	4-13、4-14
レンズカバー	1-2
録音	10-18、10-29
音声再生	10-18
音声録音	10-18

わ

割込通話サービス	4-13、4-19
ワンセグ(テレビ)	7-2



目的別

インターネットに接続する

Yahoo!ケータイ	6-3
URLを入力して	6-3
閲覧履歴から	6-3
ブックマークを利用する	6-7
メインメニューから	6-3
音楽再生中	9-7
動画(ビデオ)再生中	9-7
バーコード読み取り結果から	10-31
メール本文の情報から	5-22

閲覧する

Yahoo!ケータイ	6-3
ブログ	11-4

外出先で使う

緊急ブザー	12-2
写真を撮る	8-4
地図	10-11
ビデオを撮る	8-5
歩数計	10-3

解除する(停止する)

PINロック	16-2
キー操作ロック	12-6
機能別利用制限	12-7
緊急ブザー	12-2
自動保存設定(SI電話帳バックアップ)	3-27
時報	10-16
スロートーク	4-5
短縮ダイヤル	4-9、5-18
転送電話	4-14
電波	2-4
発着信規制サービス	4-20
マナーモード	2-4
メール保護	5-14
目覚まし	10-9
履歴使用禁止	12-7
留守番電話	4-14

確認する(見る)

以前送受信したメール	5-13
位置メモ	10-12
所在地	10-12
撮影した画像	8-6
辞書の詳細	3-12
自分の電話番号	2-6
写真・ビデオ・音楽などのファイル	13-3
新着メール	5-10、5-21
ソフトウェア更新結果	16-7
短縮ダイヤルの操作方法	4-9
通話時間	4-10
データ通信量	4-10
テレビ(ワンセグ)	7-2
電話帳	3-17
ネットワークの状態	15-6
発着信履歴	4-10
歩行状況	10-4
ボタンの動きとマークの意味	2-5
未確認のお知らせ	1-8
メールの操作方法	5-13
メモ帳	10-17
メモ리카ード内のデータ	13-7
メモリの使用状況	13-2
文字入力の方法	3-6
予定(カレンダー)	10-6
読み取ったバーコード	10-30
利用規制の状況	12-8

壁紙を設定する

壁紙用写真を撮る	8-8
設定から	3-3
バーコード読み取り結果から	10-31

管理する

音楽/動画(ビデオ)	9-6、9-8、9-9
カレンダー	10-26
電話帳	3-27
ファイル/フォルダ	13-4、13-10
ブックマーク	6-11
メール	5-13、5-24

拒否する

かかってきている電話を	4-16、4-17
公衆電話からの着信	4-12
指定した電話番号からの着信	4-12
通知不可電話からの着信	4-12
電話帳未登録の相手からの着信	4-12
非通知の相手からの着信	4-12

禁止/制限する

PIN認証	12-6
安心遠隔ロック	12-6
位置情報測位	10-27
キー操作ロック	12-6
機能の使用	12-7
ケータイ機能制御	12-8
発信	4-11
履歴使用	12-7

検索する(調べる)

再生する音楽	9-4
再生する動画(ビデオ)	9-5
情報画面内の文字列(インターネット)	6-9
スマートリンク辞書	3-12
電話帳	3-17
ネット辞書	3-13
メモ帳	10-29
予定(カレンダー)	10-26
ラクラク瞬漢ルーベ	10-21

購入時の状態に戻す(リセットする)

SIアプリ	11-7
インターネット	6-9
自分の電話番号	2-6
すべてを購入時の状態に戻す	15-7
設定内容や登録内容	15-7
通話時間	4-10
データ通信量	4-10
発着信履歴	4-18
歩数計	10-4、10-23



- コピーする**
 アドレス/件名/本文(メール) 5-22
 辞書の内容 3-13
 写真・ビデオ・音楽などのファイル 13-4
 情報画面内の文字列(インターネット) 6-9
 電卓の計算結果 10-27
 バーコード読み取り結果 10-32
 名刺読み取り結果 10-32
 文字入力画面 3-10
- 再生する**
 音楽 9-4
 簡易留守録/音声メモの用件 4-6
 スライドショー 5-16
 スライドメール 5-22
 ダウンロード中の音楽/動画(ビデオ) 6-4
 動画(ビデオ) 8-6, 9-5
 バーコードから読み取ったメロディ 10-31
 留守番電話の伝言 4-14
 録音した音声 10-18
- 撮影する**
 壁紙用写真 8-8
 シーンを変える 8-8
 すぐ撮り 8-8
 静止画 8-4
 セルフタイマー 8-7
 動画(ビデオ) 8-5
 フレーム付き撮影 8-8
 連写 8-7
- 時間を計る**
 ストップウォッチ 10-14
 タイマー 10-15
- 自分の状況を知らせる**
 緊急ブザーを鳴らして 12-2
 本機を利用したことを自動的に 12-4
 メールを読んだことを自動的に 12-3
- 自分の電話番号を相手に教える**
 自分の電話番号を確認する 2-5
 電話番号交換(赤外線通信) 14-5
- 充電する**
 ACアダプタで 1-5
 シガーライター充電器で 1-6
 卓上ホルダーで 1-4
 パソコンと接続して 1-6
- 初期化(フォーマット)する**
 メモリカード 13-6
- ダウンロードする**
 S!アプリ 11-6
 音楽/動画(ビデオ) 9-3
 コンテンツ 11-5
 ダウンロード辞書 3-11
 無料コンテンツ 11-5
- 着信音を変更する**
 電話 3-4
 電話帳でグループ別に設定 3-16
 電話帳で個別に設定 3-25
 メール 3-4
- データのやりとりをする**
 赤外線通信 14-2, 14-3
 電話番号交換(赤外線通信) 14-5
 パソコン接続 14-6
- 電話をかける**
 海外から 4-5
 国際電話 4-4
 情報画面から 6-10
 短縮ダイヤルで 4-9
 誕生日の相手に(カレンダーから) 10-7
 着信履歴から 4-17
 テレビ電話(TVコール) 4-7
 電話帳から 3-17
 電話番号を入力して 4-4
 バーコード読み取り結果から 10-31
 発信履歴から 4-17
 メール本文の内容から 5-22
 楽ともボタンから 4-8
- 登録する**
 暗証番号 1-11, 1-12
 位置情報 10-12
 画面メモ 6-7
 カレンダー 10-5
 緊急連絡先 12-2
 元気だよメール 12-4
 短縮ダイヤル 4-9
 着信拒否電話番号 4-18
 電話帳 3-15
 位置メモ/位置履歴から 10-28
 受信メールから 5-22
 新規登録 3-15
 赤外線通信 14-5
 通話後の確認画面から 3-16
 バーコード読み取り結果から 10-30
 発信履歴から 4-17
 名刺読み取り結果から 10-22
 メール本文の情報から 5-22
 バーコード読み取り結果 10-30
 発信先許可電話番号 4-18
 ブックマーク 6-7
 ブログ 11-3
 名刺読み取り結果 10-32
 メールアドレス 5-3
 メールグループ 5-17
 メモ帳 10-17
 ユーザー辞書 3-11
 読んだよメール 12-3
 楽ともボタン 3-18
- 時計/目覚ましとして使う**
 時報 10-16
 目覚まし 10-8
- 取り付ける/取り外す**
 USIMカード 16-3
 電池パック 16-5
 メモリカード 13-5



- 変更する
 - PIN認証コード 12-9
 - 管理者用暗証番号 1-12
 - 操作暗証番号 1-11
 - メールアドレス 5-3
- 保存する
 - 撮影した静止画 8-4
 - 撮影した動画(ビデオ) 8-5
 - 受信メールの添付ファイル 5-22
 - 情報画面内のファイル 6-10
 - 電話帳 3-22
 - 本機のデータ一括保存(バックアップ) ... 13-8、13-9
 - メール(下書きとして) 5-20
 - 録音した音声 10-18
- 待受画面に表示する
 - Sアプリ 11-6
 - 壁紙 3-3
 - 時計/カレンダー 15-3
 - 楽ともボタン 3-18、15-3
- メールに添付/貼付する
 - URL 6-10
 - 現在地 10-27
 - 写真(保存してある画像) 5-5
 - 静止画 8-4
 - 動画(ビデオ) 8-5
 - バーコード読み取り結果 10-31
 - 名刺読み取り結果 10-32
 - メモ帳 10-29
 - 録音した音声 5-6、10-29
- メールを作成/送信する
 - SMSを送信する 5-7
 - 宛先を指定する 5-18
 - 絵はがき風のメールを送信する 5-6
 - 下書きしたメール 5-24
 - 写真を送信する 5-5
 - 情報画面から 6-10
 - 送信メールを再利用する 5-24
 - 送信予約 5-20
 - 通話中に作成する 4-16
- 定型文を利用する 5-6
- 電話帳から 3-26
- 発信履歴から 4-17
- フィーリングメール 5-8、5-20
- 文章だけを送信する 5-4
- 返信する 5-11、5-23
- 未送信のメール 5-24
- メール本文の情報から 5-22
- 楽デコ 5-20
- 楽ともボタンから 5-9
- 録音した音声を送る 5-6
- 読み取る
 - 漢字 10-21
 - バーコード 10-20
 - 名刺 10-22



保証書とアフターサービス

■保証書

本機をお買い上げいただいた場合は、保証書がついてきます。

- お買い上げ店名、お買い上げ日をご確認ください。
- 内容をよくお読みのうえ、大切に保管してください。
- 保証期間は、保証書に記載しております。

■アフターサービスについて

修理をご依頼になる前に、「故障かな？と思ったら」に掲載されている項目をもう一度ご確認ください。(P.16-9)
該当する症状がないときや、異常を解決できないときは、ご契約いただいたソフトバンクの故障受付 (P.16-36) にご相談ください。

その際、できるだけ詳しく異常の状態をお聞かせください。

- 保証期間中は保証書の記載内容に基づいて修理いたします。
- 保証期間後の修理につきましては、修理により機能が維持できる場合は、ご希望により有償修理いたします。

その他アフターサービスの詳細については、お買い上げいただいた「取扱店」、最寄りの「ソフトバンクショップ」または「お問い合わせ先」(P.16-36) までご連絡ください。

なお、補修用性能部品（機能維持のために必要な部品）の最低保有期間は、生産打ち切り後6年です。

- 本製品の故障、誤作動または不具合などにより、通話などの機会を逸したために、お客様、または第三者が受けられた損害につきましては、当社は責任を負いかねますのであらかじめご了承ください。
- 故障または修理により、お客様が登録／設定した内容が消失／変化する場合がありますので、大切な電話帳などは控えをとっておかれることをおすすめします。
なお、故障または修理の際に本機に登録したデータ（電話帳／画像／音楽など）や設定した内容が消失／変化した場合の損害につきましては、当社は責任を負いかねますのであらかじめご了承ください。
- 本製品を分解／改造すると、電波法にふれることがあります。また、改造された場合は修理をお引き受けできませんので、ご注意ください。



お問い合わせ先一覧

お困りのときや、ご不明な点などがございましたら、お気軽に下記お問い合わせ窓口までご連絡ください。
電話番号はお間違いのないようおかけください。

■ソフトバンクカスタマーサポート

総合案内	
ソフトバンク携帯電話から	157 (無料)
一般電話から ☎	0800-919-0157 (無料)

紛失・故障受付	
ソフトバンク携帯電話から	113 (無料)
一般電話から ☎	0800-919-0113 (無料)

IP電話などでフリーコールが繋がらない場合は、恐れ入りますが下記の番号へおかけください。

東日本地域	022-380-4380 (有料)	東海地域	052-388-2002 (有料)
関西地域	06-7669-0180 (有料)	中国・四国・九州・ 沖縄地域	092-687-0010 (有料)

■ソフトバンクモバイル国際コールセンター

海外からのお問い合わせおよび盗難・紛失については、下記の番号へおかけください。 +81-3-5351-3491 (有料、ソフトバンク携帯電話からは無料)

